



TÍTULO DE REGISTRO DE DISEÑO INDUSTRIAL NO. 39017

Titular(es): UNIVERSIDAD DE GUANAJUATO
Domicilio: Lascuráin de Retana No. 5, 36000, Guanajuato, Guanajuato, MÉXICO
Denominación: MODELO INDUSTRIAL DE ESTRUCTURA PARA SECADOR CERÁMICO.
Clasificación: 15-99; 25-03
Inventor(es): JOSÉ CUAHTEMOC RUBIO ARANA; JUAN MANUEL MENDOZA MIRANDA

Número:
MX/f/2011/004005

SOLICITUD
Fecha de presentación:
12 de diciembre de 2011

Hora:
10:56

País:

PRIORIDAD
Fecha:

Número:

Vigencia: Quince años

Fecha de Vencimiento: 12 de diciembre de 2026

El registro de referencia se otorga con fundamento en los artículos 1º, 2º fracción V, 6º fracción III, y 59 de la Ley de la Propiedad Industrial.

De conformidad con el artículo 36 de la Ley de la Propiedad Industrial, el presente registro tiene una vigencia de quince años improrrogables, contada a partir de la fecha de presentación de la solicitud y estará sujeta al pago de la tarifa para mantener vigentes los derechos.

Quien suscribe el presente título lo hace con fundamento en lo dispuesto por los artículos 6º fracciones III y 7º bis 2 de la Ley de la Propiedad Industrial (Diario Oficial de la Federación (D.O.F.) 27/06/1991, reformada el 02/08/1994, 25/10/1996, 26/12/1997, 17/05/1999, 26/01/2004, 16/06/2005, 25/01/2006, 06/05/2009, 06/01/2010, 18/06/2010, 28/06/2010, 27/01/2010 y 09/04/2012); artículos 1º, 3º fracción V inciso a), 4º y 12º fracciones I y III del Reglamento del Instituto Mexicano de la Propiedad Industrial (D.O.F. 14/12/1999, reformado el 01/07/2002, 15/07/2004, 28/07/2004 y 7/09/2007); artículos 1º, 3º, 4º, 5º fracción V inciso a), 16 fracciones I y III y 30 del Estatuto Orgánico del Instituto Mexicano de la Propiedad Industrial (D.O.F. 27/12/1999, reformado el 10/10/2002, 29/07/2004, 04/08/2004 y 13/09/2007); 1º, 3º y 5º inciso a) del Acuerdo que delega facultades en los Directores Generales Adjuntos, Coordinador, Directores Divisionales, Titulares de las Oficinas Regionales, Subdirectores Divisionales, Coordinadores Departamentales y otros subalternos del Instituto Mexicano de la Propiedad Industrial. (D.O.F. 15/12/1999, reformado el 04/02/2000, 29/07/2004, 04/08/2004 y 13/09/2007).

Fecha de expedición: 6 de junio de 2013

LA DIRECTORA DIVISIONAL DE PATENTES

NAHANNY CANAL REYES



39017
6-VI-2013

Mx/+/2011/00 4005

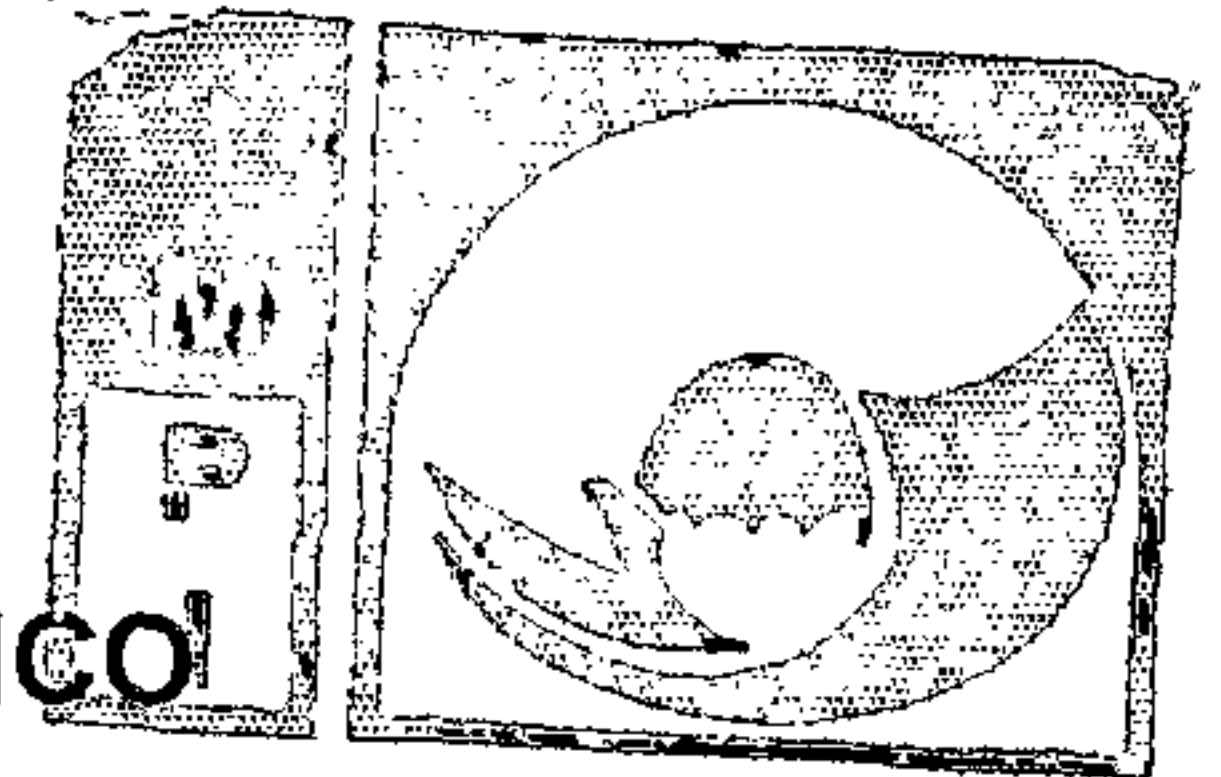

Instituto
Mexicano
de la Propiedad
Industrial

MODELO INDUSTRIAL DE ESTRUCTURA PARA SECADOR CERÁMICO

CAMPO DE LA INVENCION

La presente invención se refiere a un MODELO INDUSTRIAL DE ESTRUCTURA PARA SECADOR CERÁMICO, caracterizado por su forma especial que brinda un aspecto peculiar y propio

DESCRIPCION

La figura 1 es una 1 vista frontal del MODELO INDUSTRIAL DE ESTRUCTURA PARA SECADOR CERÁMICO.

La figura 2 es una vista lateral derecha del modelo industrial de MODELO INDUSTRIAL DE ESTRUCTURA PARA SECADOR CERÁMICO

La figura 3 es una vista lateral izquierda del MODELO INDUSTRIAL DE ESTRUCTURA PARA SECADOR CERÁMICO

La figura 4 es una vista superior del MODELO INDUSTRIAL DE ESTRUCTURA PARA SECADOR CERÁMICO.

La figura 5 es una vista inferior del MODELO INDUSTRIAL DE ESTRUCTURA PARA SECADOR CERÁMICO.

La figura 6 es una vista posterior del MODELO INDUSTRIAL DE ESTRUCTURA PARA SECADOR CERÁMICO.

La figura 7 es una vista isométrica lateral derecha del MODELO INDUSTRIAL DE ESTRUCTURA PARA SECADOR CERÁMICO.

La figura 8 es una Vista isométrica lateral izquierda del MODELO INDUSTRIAL DE ESTRUCTURA PARA SECADOR CERÁMICO.

La figura 9 es una vista de despiece isométrica lateral derecha del MODELO INDUSTRIAL DE ESTRUCTURA PARA SECADOR CERÁMICO.

REIVINDICACION

MODELO INDUSTRIAL DE ESTRUCTURA PARA SECADOR CERÁMICO tal y como se ha referido e ilustrado.

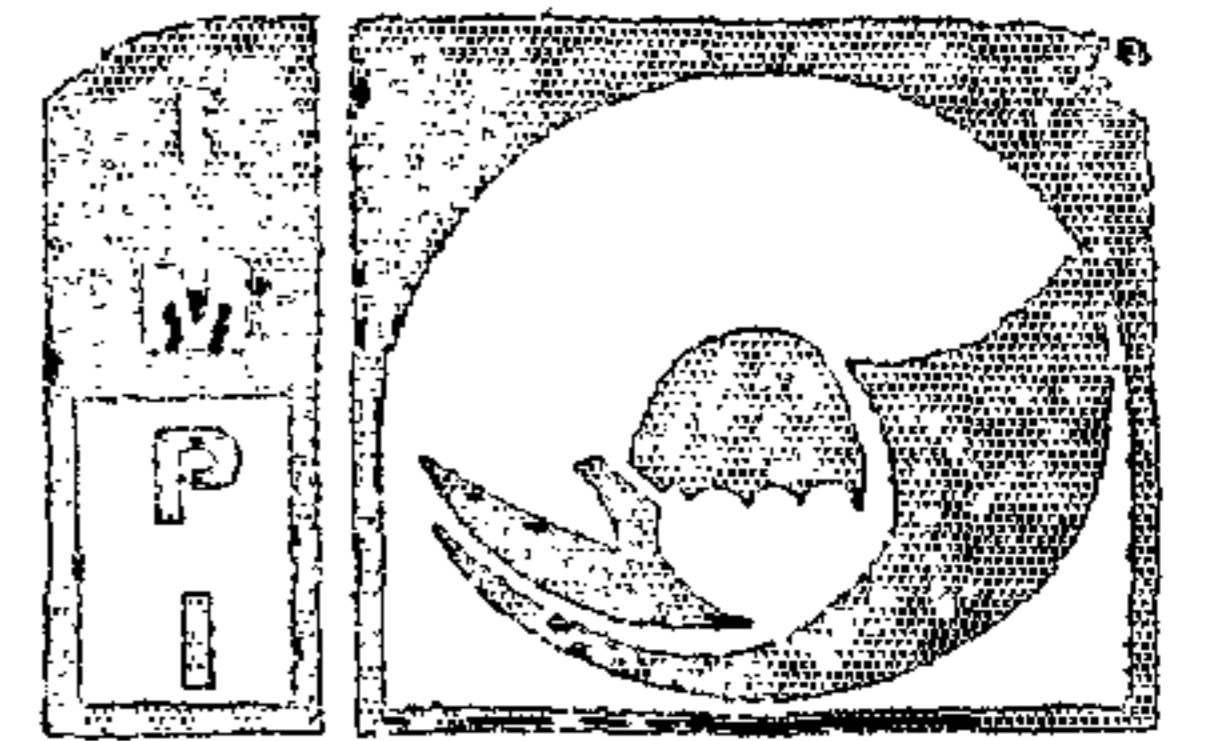

Instituto
Mexicano
de la Propiedad
Industrial



Figura 1



Figura 2

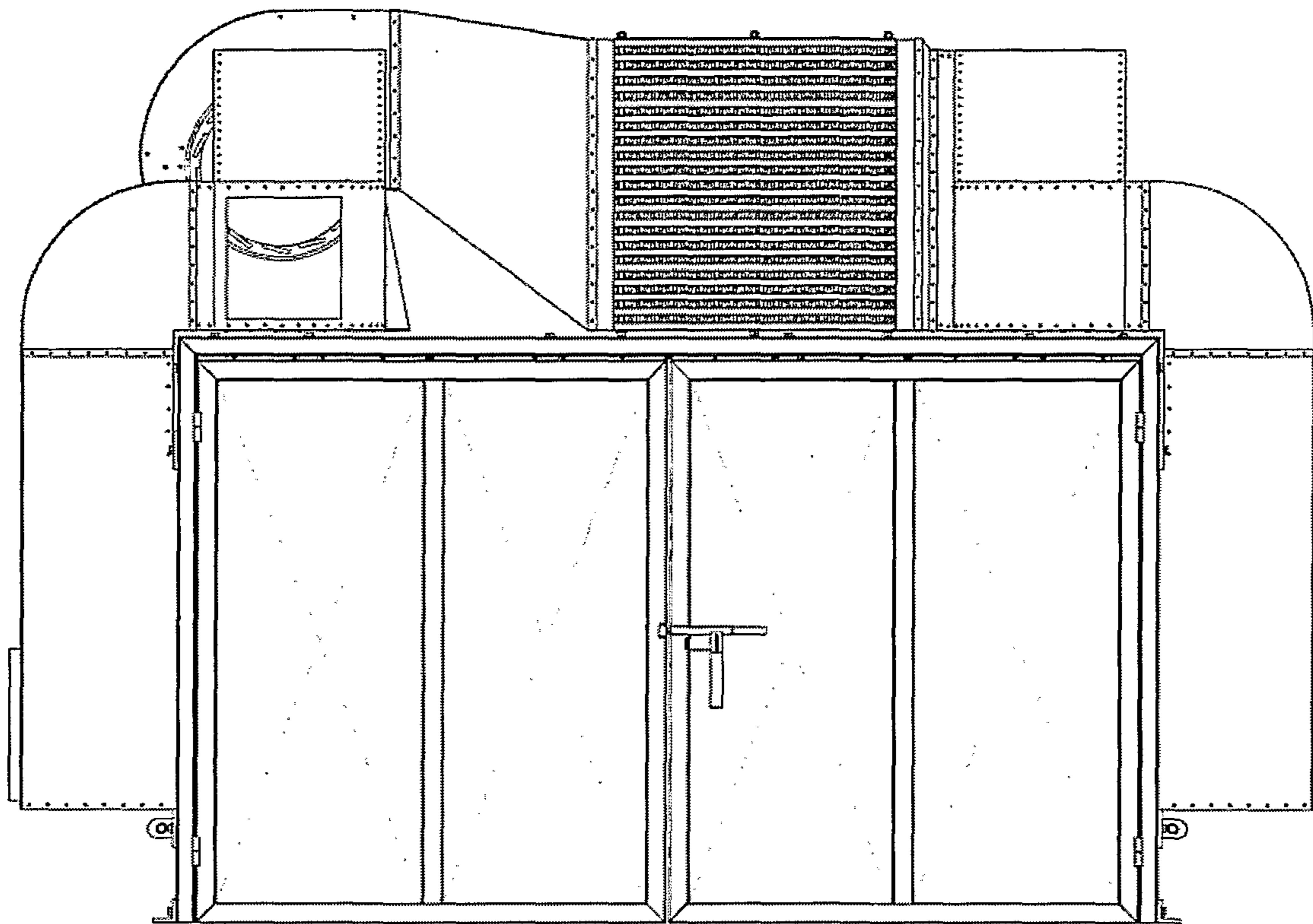

Figura 3

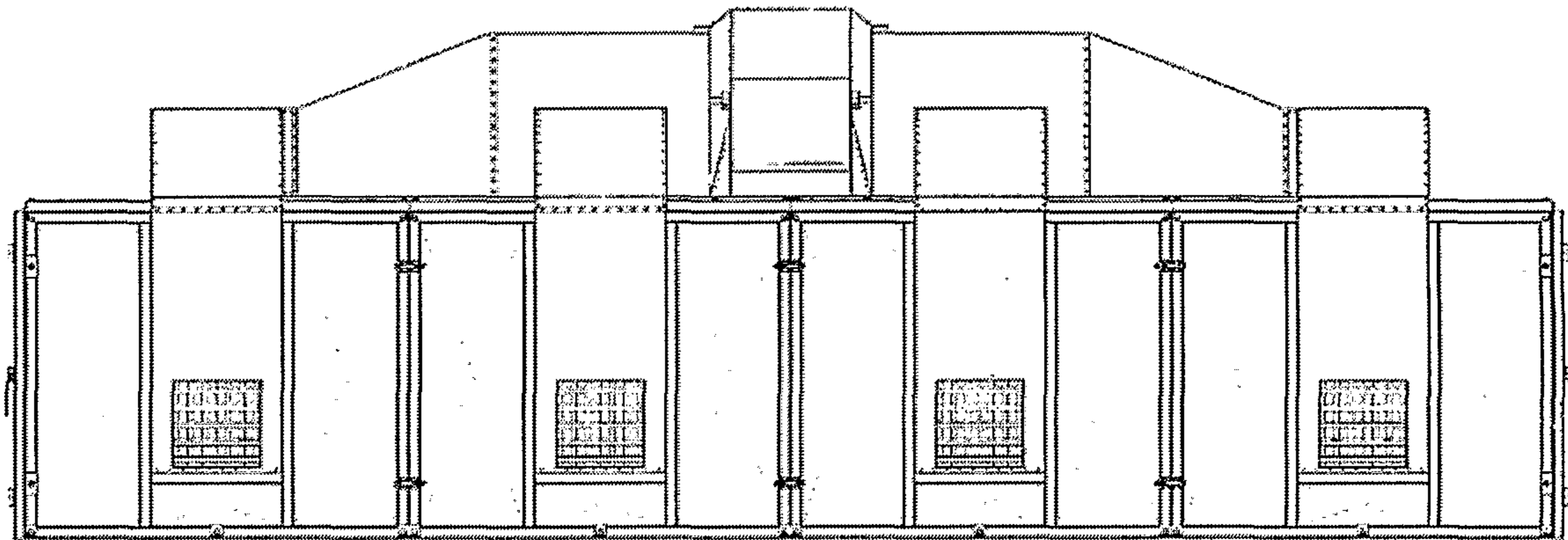
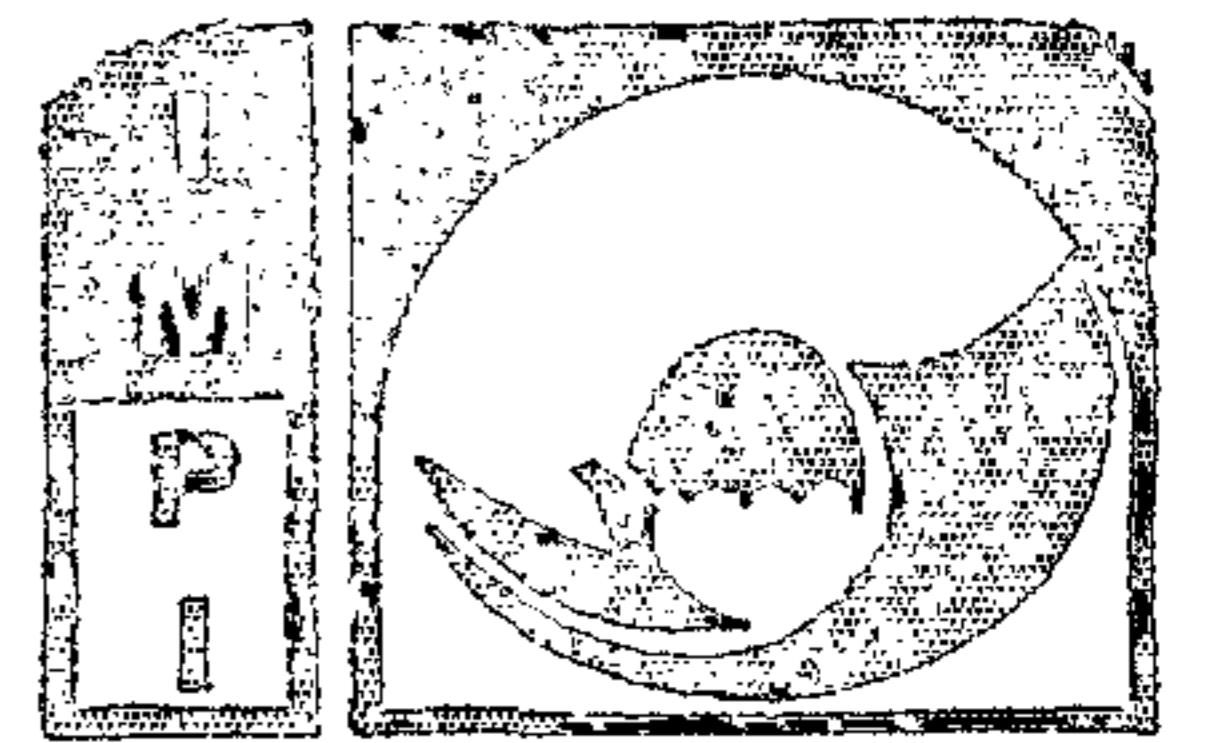

Instituto
Mexicano
de la Propiedad
Industrial

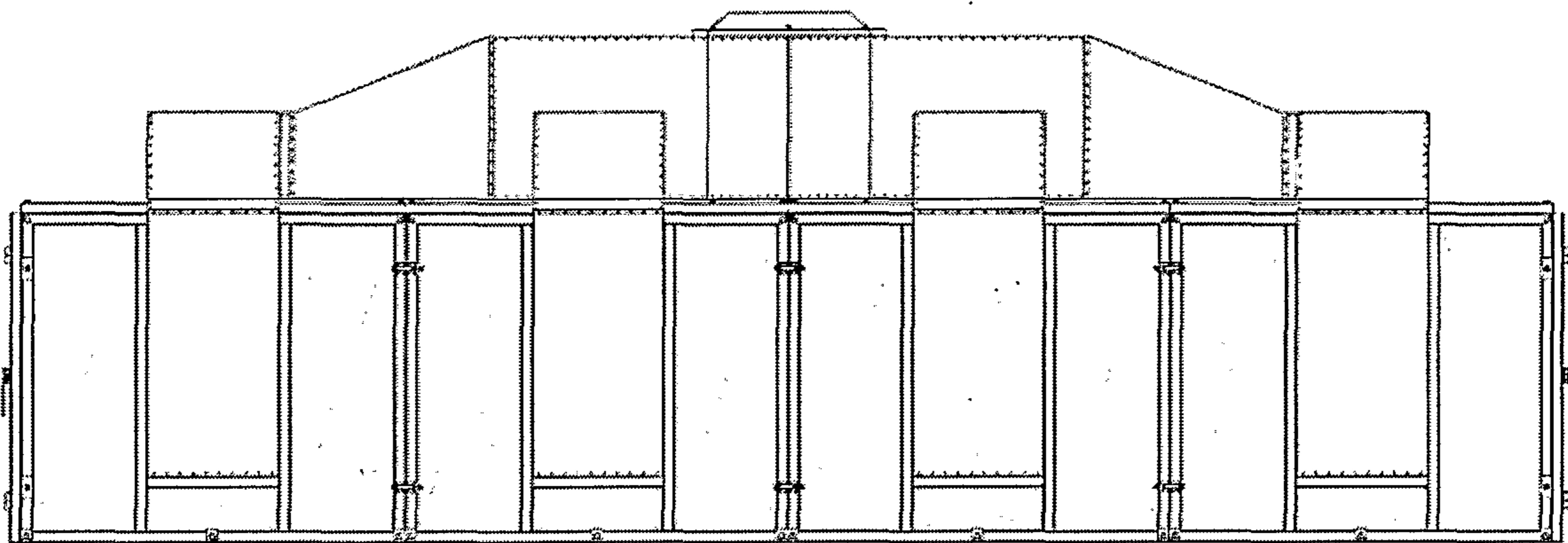
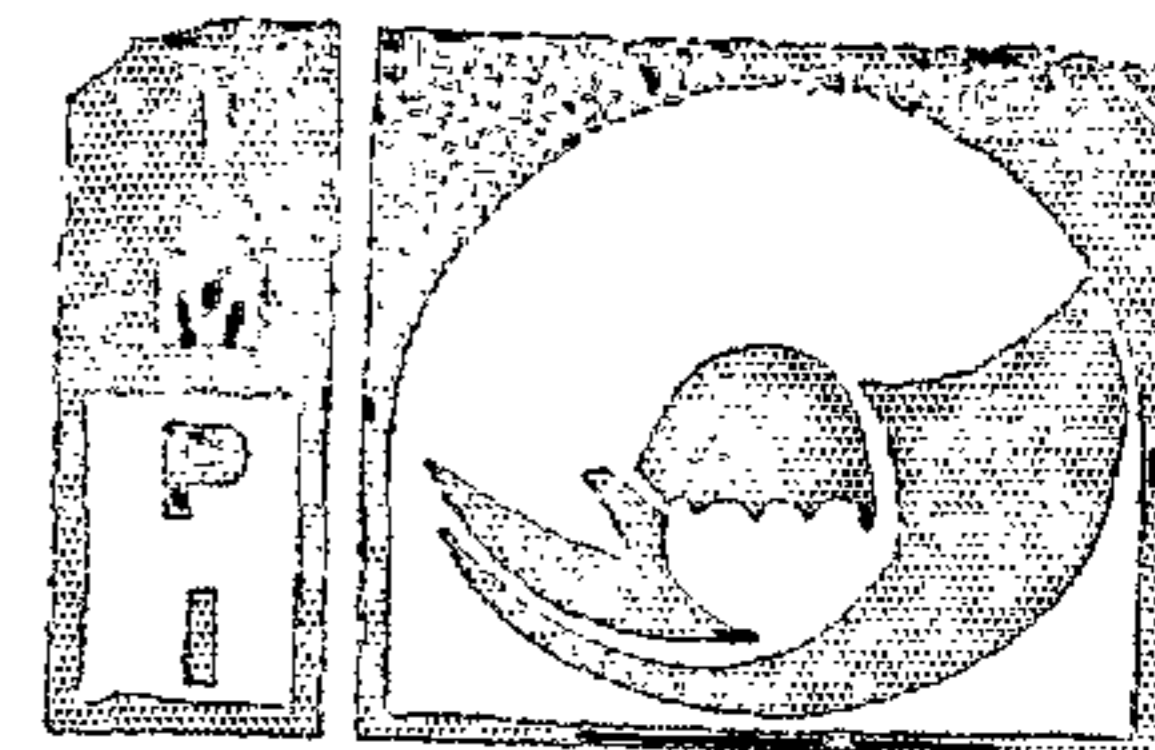

Figura 4



Instituto
Mexicano
de la Propiedad
Industrial

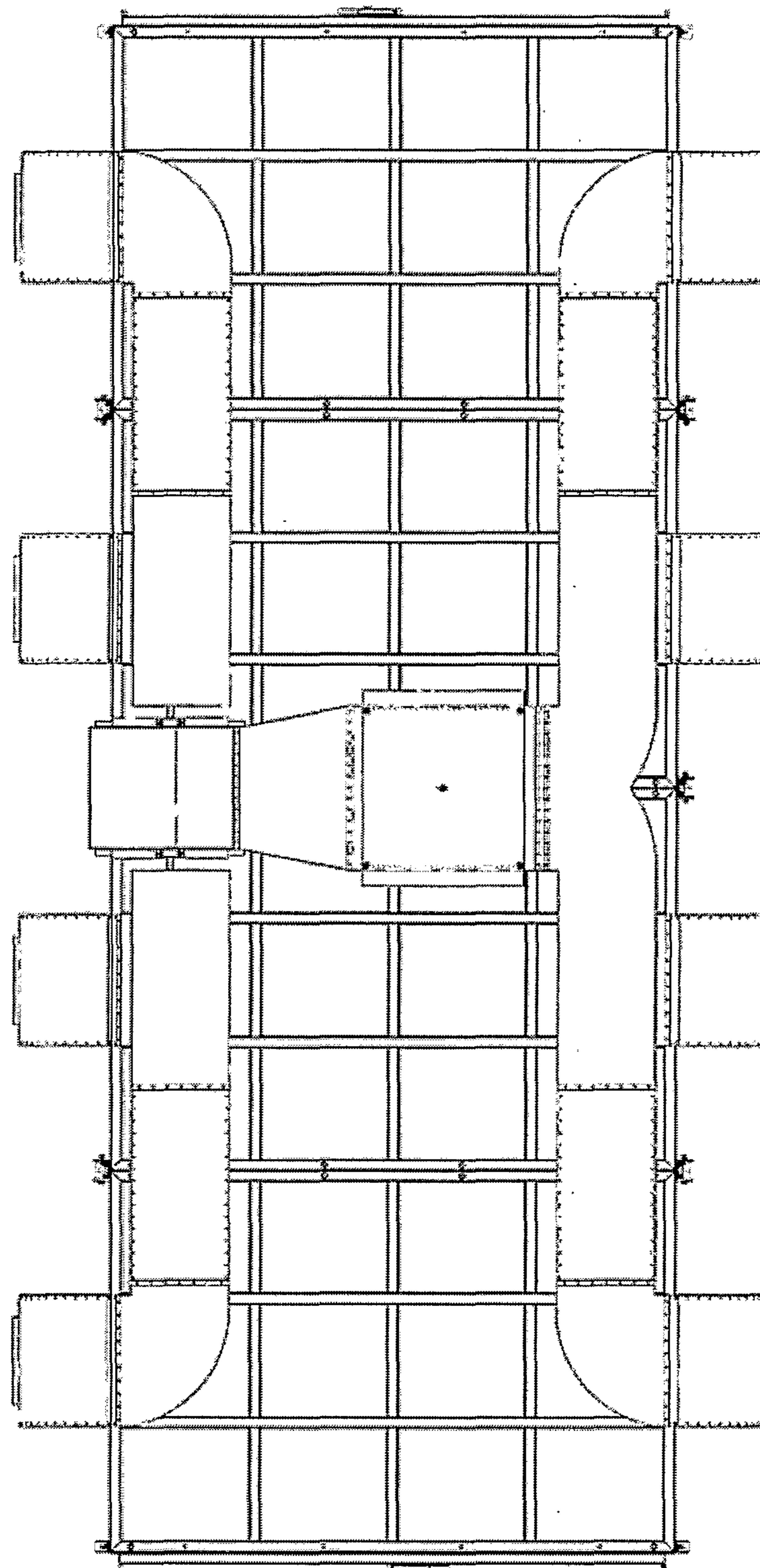
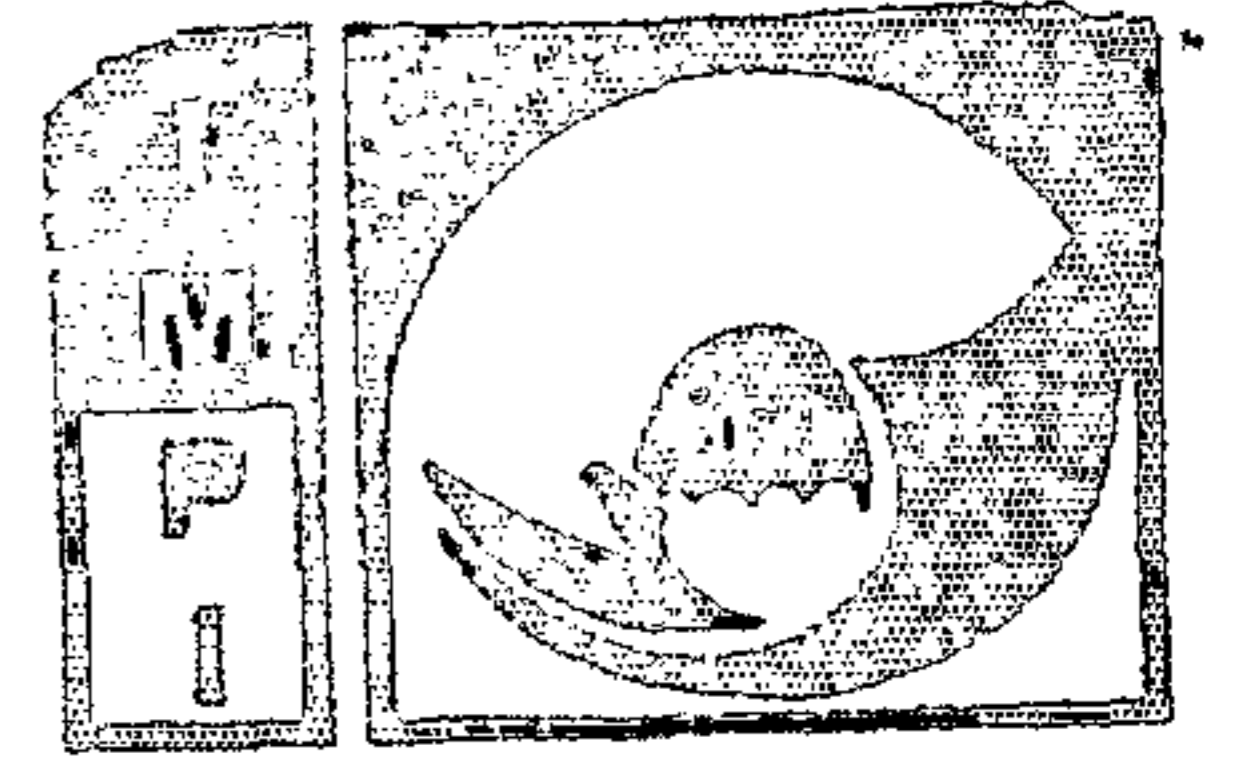

Figura 5



Instituto
Mexicano
de la Propiedad
Industrial

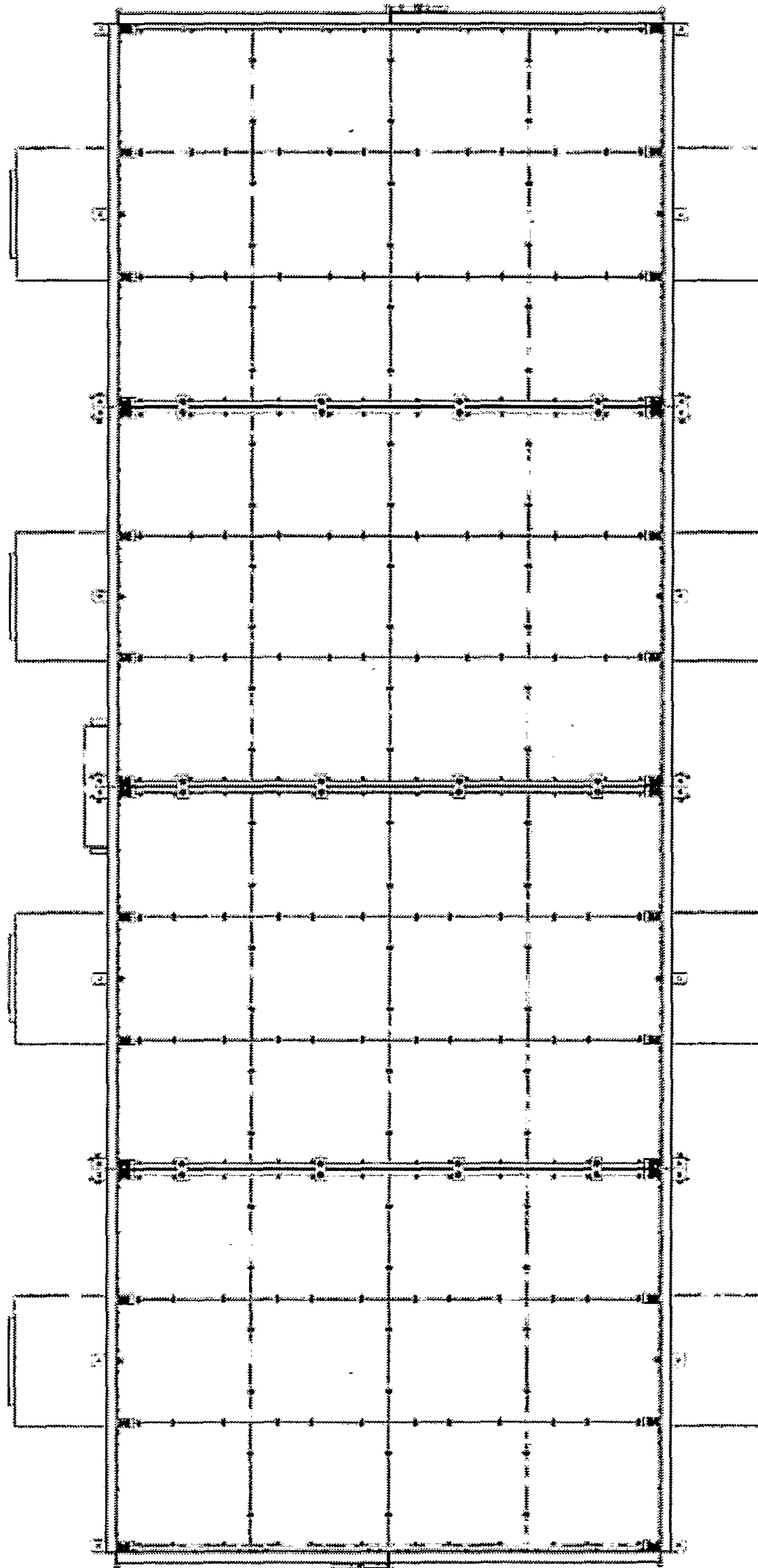
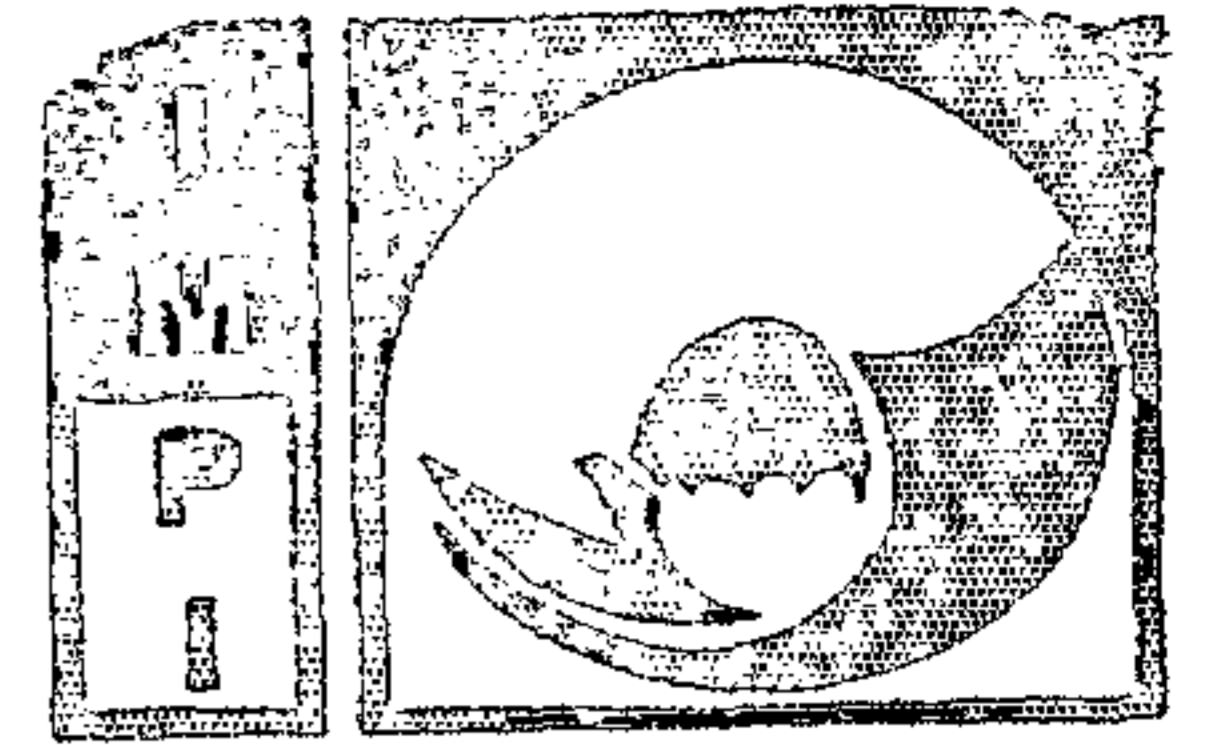

Figura 6



Instituto
Mexicano
de la Propiedad
Industrial

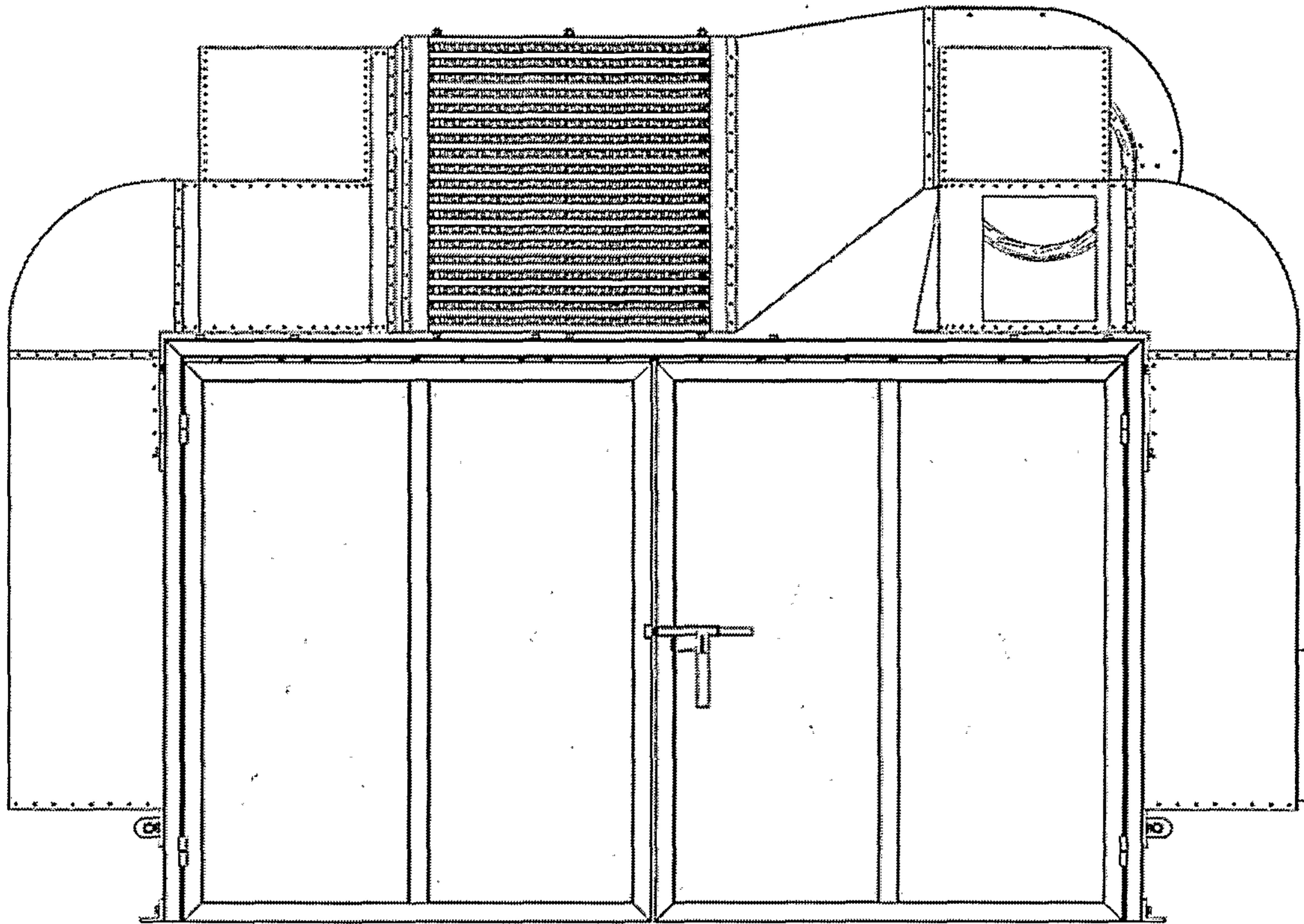
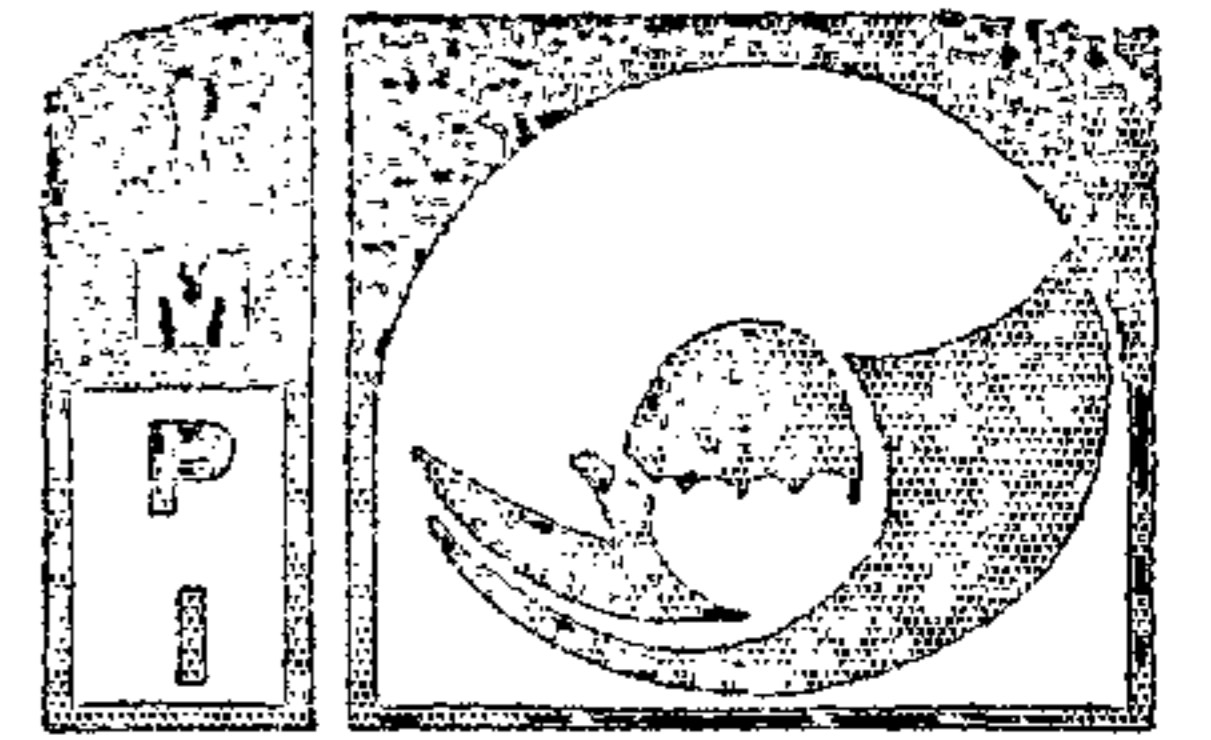

Figura 7



Instituto
Mexicano
de la Propiedad
Industrial

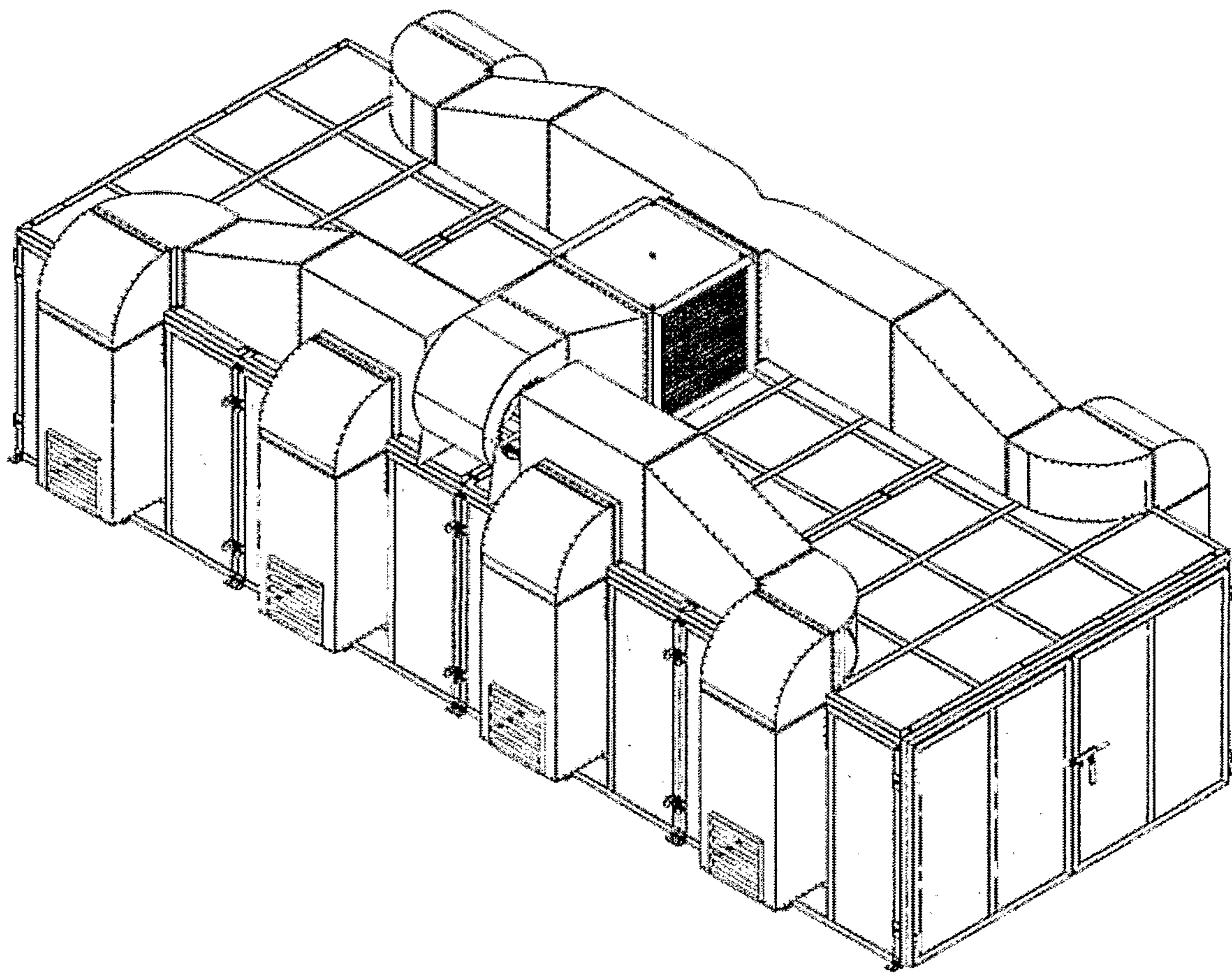
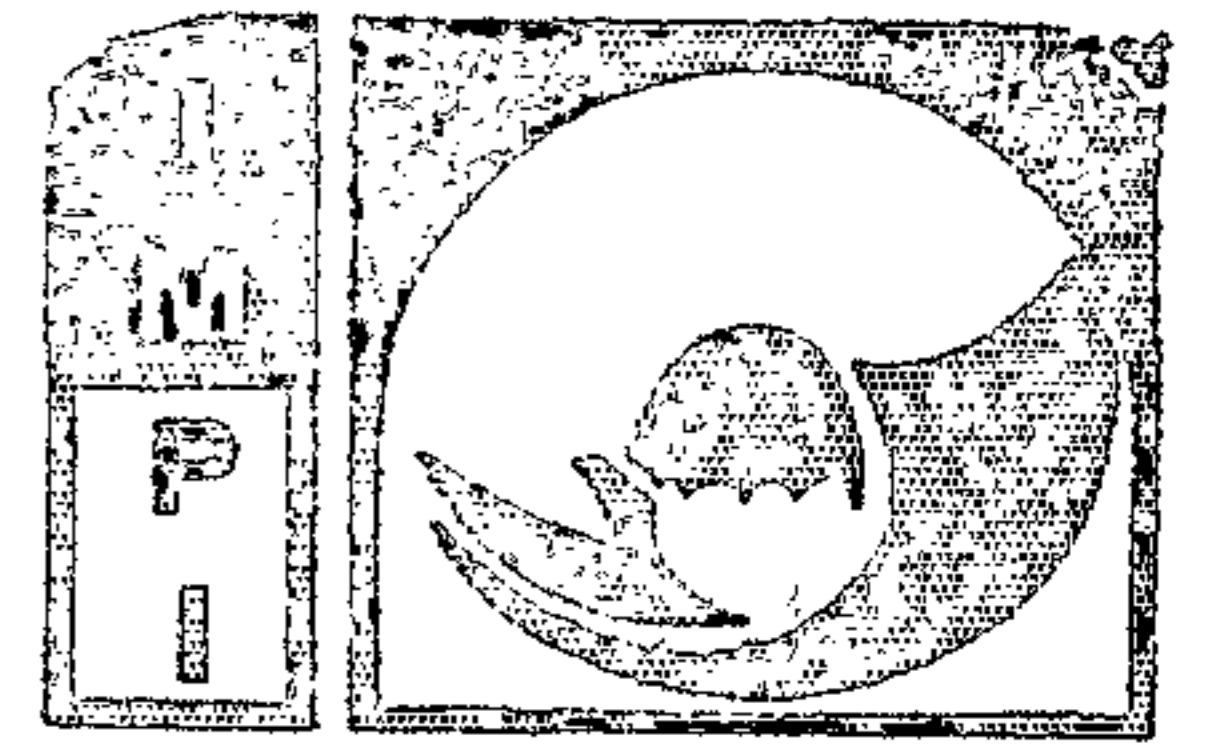

Figura 8



Instituto
Mexicano
de la Propiedad
Industrial

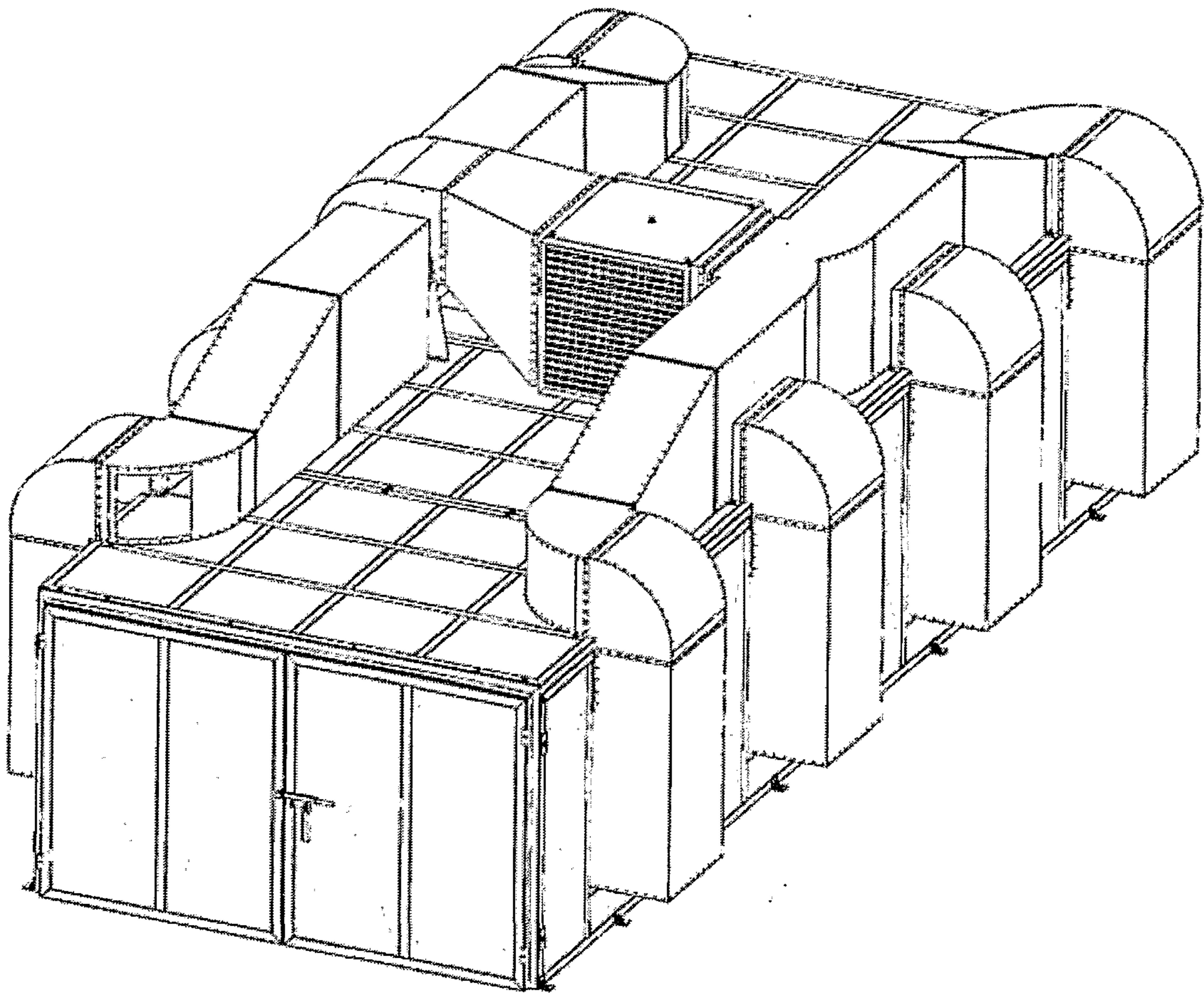
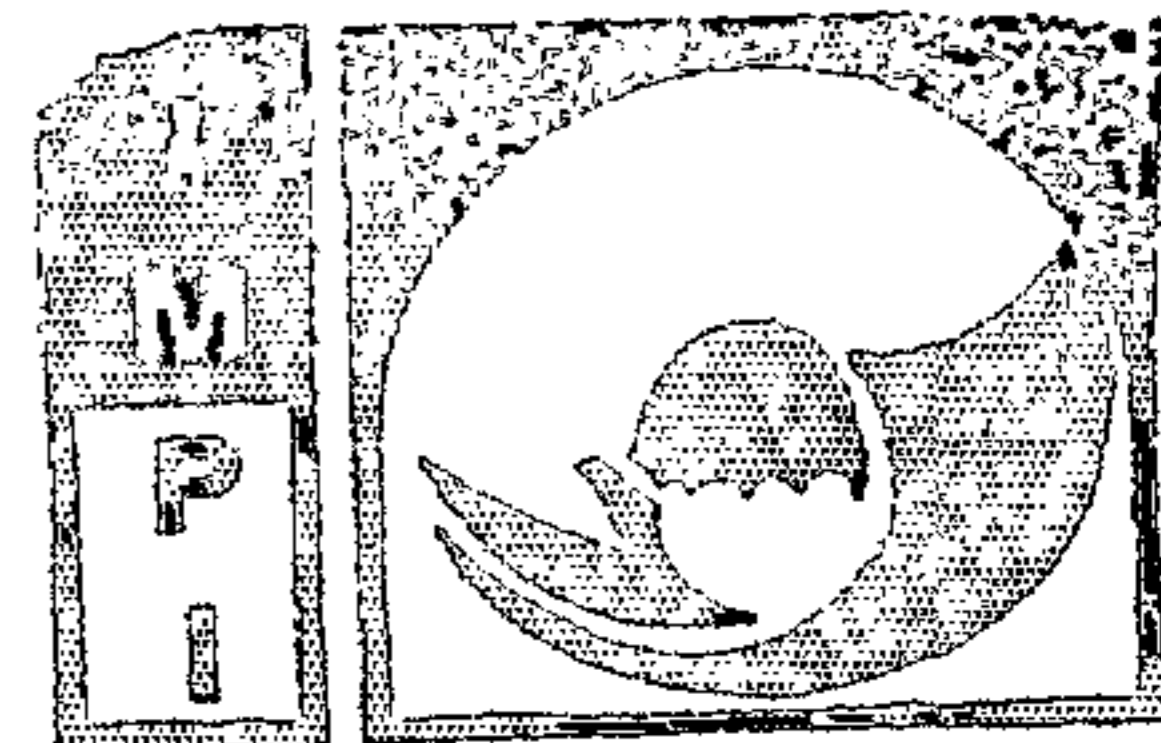
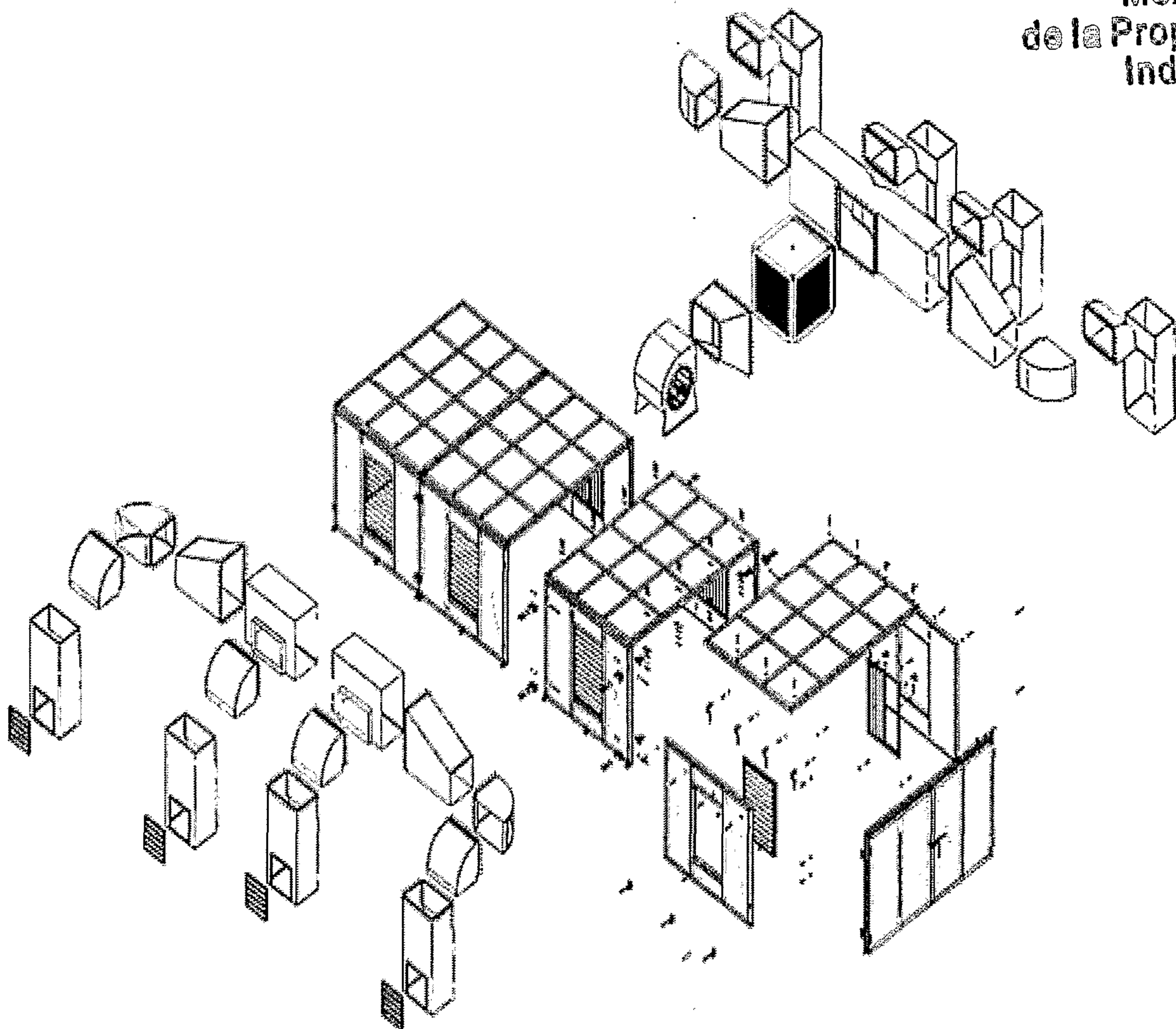

Figura 9