

0. **IELE - Planta Casa del Padre y Oficinas** 1:100

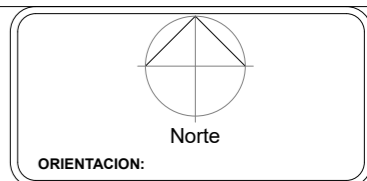

- SIMBOLOGÍA Y NOTAS:**
- SIMBOLOGIA**
- APAGADOR DE ESCALERA
 - APAGADOR SENCILLO
 - SALIDA ARBOTANTE EXTERIOR
 - SALIDA SPOT LED
 - CONTACTO DUPLEX EN MURO CON FALLA A TIERRA - 180 W
 - CONTACTO EXTERIOR DUPLEX EN MURO CON FALLA A TIERRA
 - SALIDA CENTRO
 - SALIDA DE PISO LED
 - SALIDA DE LUMINARIA PENDULAR
 - SALIDA DE LUMINARIA SUBACUÁTICA
 - REGISTRO ELECTRICO 40X40 PREFABRICADO
 - SALIDA DE PISO DIRIGIBLE LED
 - CAJILLO CON TIRA LED LUZ CALIDA DIM. 12.5 W
 - SALIDA TELEFONICA
 - SALIDA TELEVISION
 - TABLERO DE DISTRIBUCION
 - MEDIDOR
 - ACOMETIDA
 - C-1 INDICA CIRCUITO
 - T-01 INDICA TABLERO
 - 6 CONTROL DE ILUMINACION
 - LINEA AHOGADA EN PISO

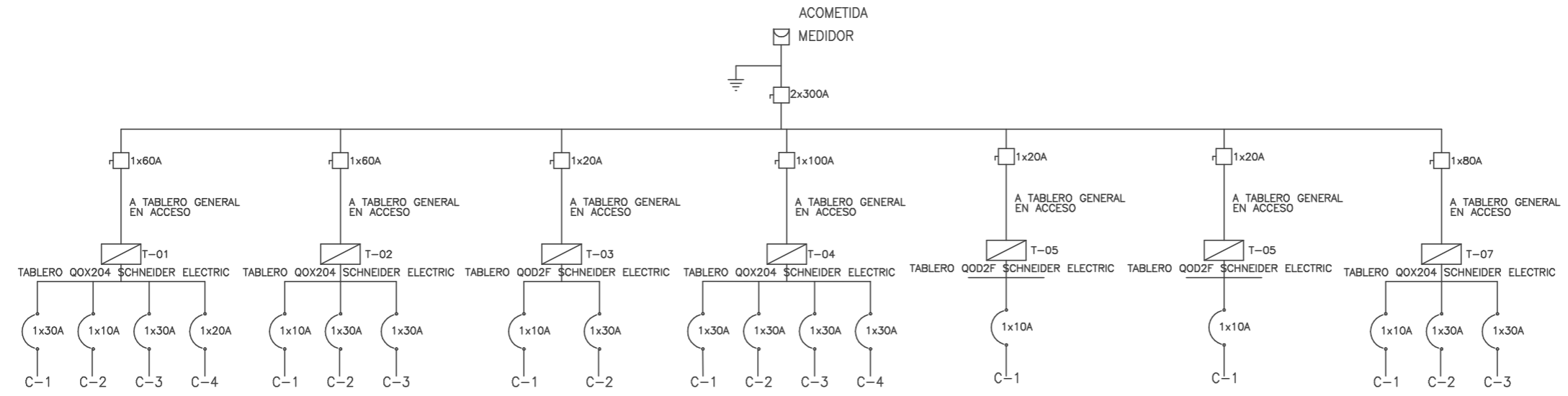

CASA DEL PADRE										
T-01	CIRCUITOS									TOTAL WATTS
	C-01	-	-	-	-	-	-	12	-	-
C-02	7	-	-	-	2	-	-	-	-	540
C-03	-	-	-	-	-	10	2	-	-	2160
C-04	6	2	2	4	7	-	-	2	2	1088
TOTAL	13	2	2	4	9	22	2	2	2	5948

OFICINAS										
T-02	CIRCUITOS									TOTAL WATTS
	C-01	7	1	2	9	2	-	11.80	2	-
C-02	-	-	-	-	-	-	12	-	-	2160
C-03	-	-	-	-	-	-	12	-	-	2160
TOTAL	7	1	2	9	2	24	2	2	2	5175.5

PROYECTISTA:
Arq. Aleida Emilia Garcia Patiño

NOMBRE DEL PROYECTO:
Templo de la Divina Misericordia

DIRECCION:
Calle Flamenco #200, Fracc. Los Alamos, Celaya, Gto.

NOMBRE DEL PLANO:
Instalación Eléctrica en Casa del Padre y Oficinas

CLAVE:
IELE-1

COTAS: METROS
ESCALA: INDICADA
FECHA: 31/10/2019

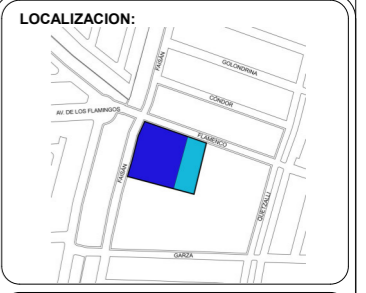
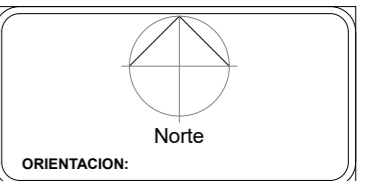
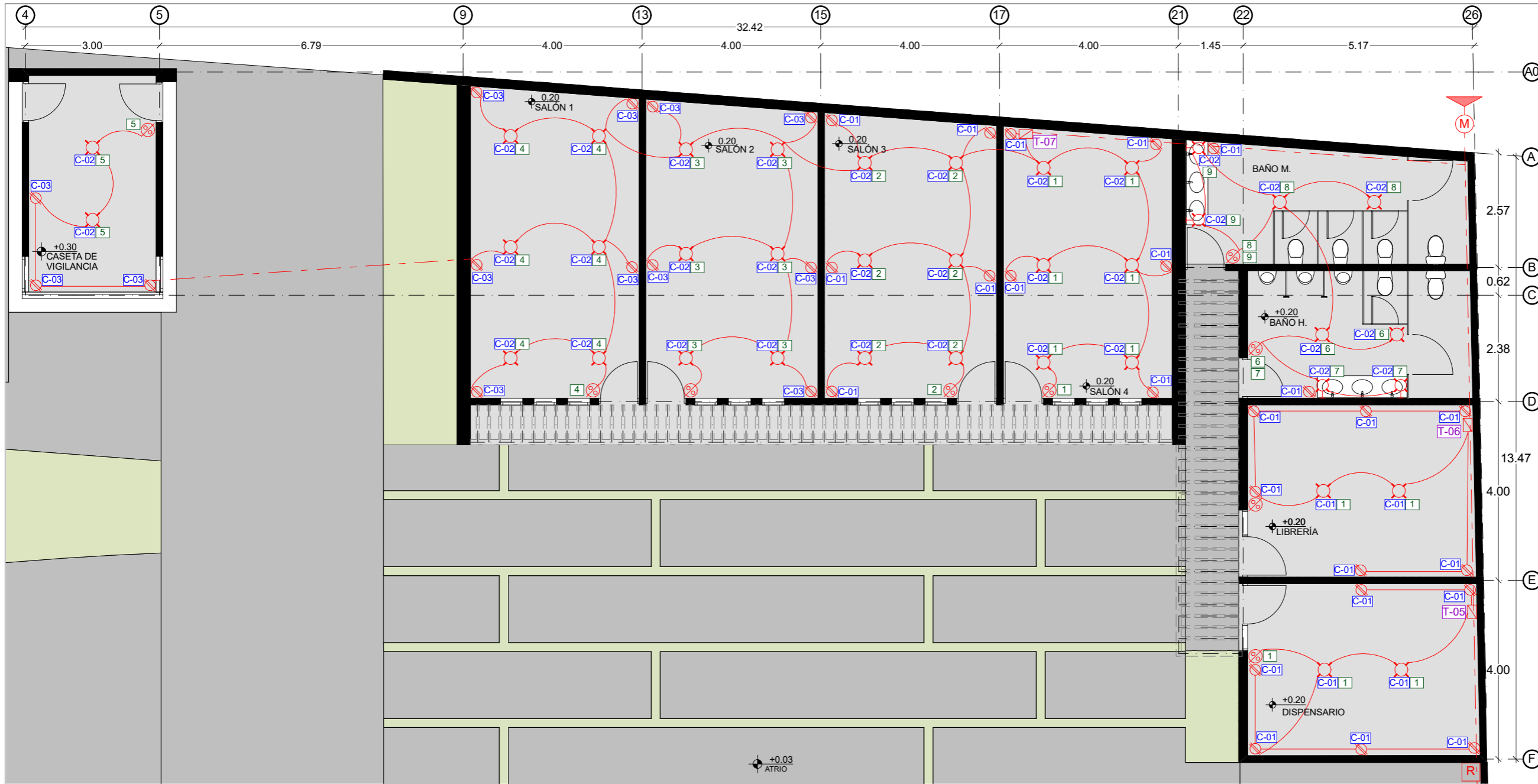

SIMBOLOGÍA Y NOTAS:

SIMBOLOGIA

- APAGADOR DE ESCALERA
- APAGADOR SENCILLO
- SALIDA ARBOTANTE
- SALIDA ARBOTANTE EXTERIOR
- SALIDA SPOT LED
- CONTACTO DUPLEX EN MURO CON FALLA A TIERRA, 180 W
- CONTACTO EXTERIOR DUPLEX EN MURO CON FALLA A TIERRA
- SALIDA CENTRO
- SALIDA DE PISO LED
- SALIDA DE LUMINARIA PENDULAR
- SALIDA DE LUMINARIA SUBACUÁTICA
- REGISTRO ELECTRICO 40X40 PREFABRICADO
- SALIDA DE PISO DIRIGIBLE LED
- CAJILLO CON TIRA LED LUZ CALIDA DIM. 12.5 W
- SALIDA TELEFONICA
- SALIDA TELEVISION
- TABLERO DE DISTRIBUCION
- MEDIDOR
- ACOMETIDA
- INDICA CIRCUITO
- INDICA TABLERO
- CONTROL DE ILUMINACION
- LINEA AHOGADA EN PISO

0. IELE - Dispensario, Librería y Salones 1:100

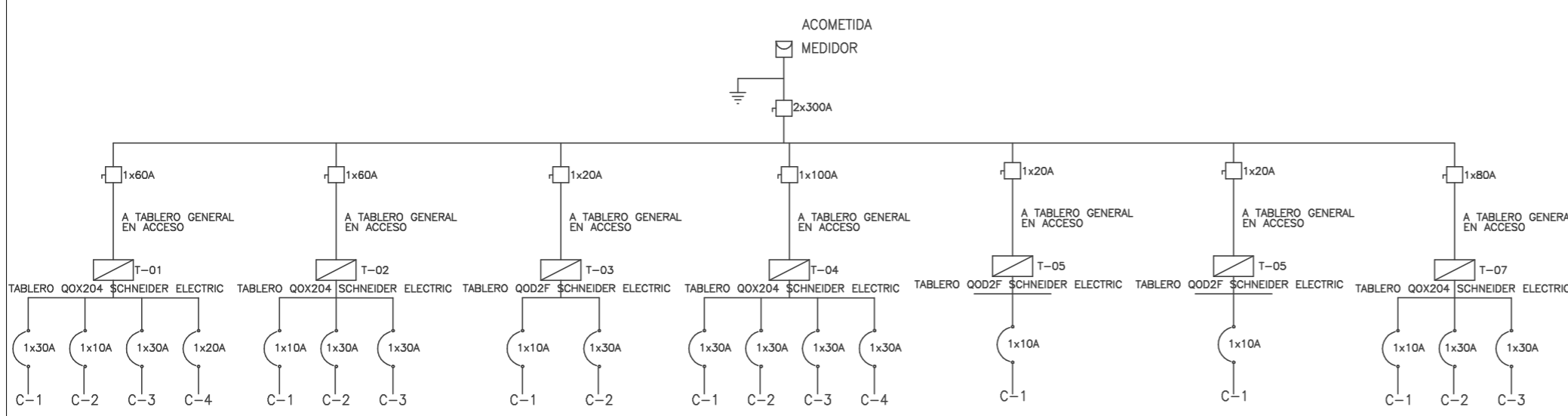

DISPENSARIO				
T-05	CIRCUITOS	60 W.	180 W.	TOTAL WATTS
	C-01	2	6	480
	TOTAL	2	6	480

LIBRERÍA				
T-06	CIRCUITOS	60 W.	180 W.	TOTAL WATTS
	C-01	2	6	480
	TOTAL	2	6	480

BAÑOS Y SALONES					
T-07	CIRCUITOS	60 W.	60 W.	180 W.	TOTAL WATTS
	C-01	-	-	12	2160
	C-02	30	4	-	2040
	C-03	-	-	13	2340
	TOTAL	30	4	25	6540

PROYECTISTA:
Arq. Aleida Emilia Garcia Patiño

NOMBRE DEL PROYECTO:
Templo de la Divina Misericordia

DIRECCION:
Calle Flamenco #200, Fracc. Los Alamos, Celaya, Gto.

NOMBRE DEL PLANO:
Instalación Eléctrica en Librería, Dispensario y Salones

CLAVE: **IELE-2**

COTAS: METROS
ESCALA: INDICADA
FECHA: 31/10/2019

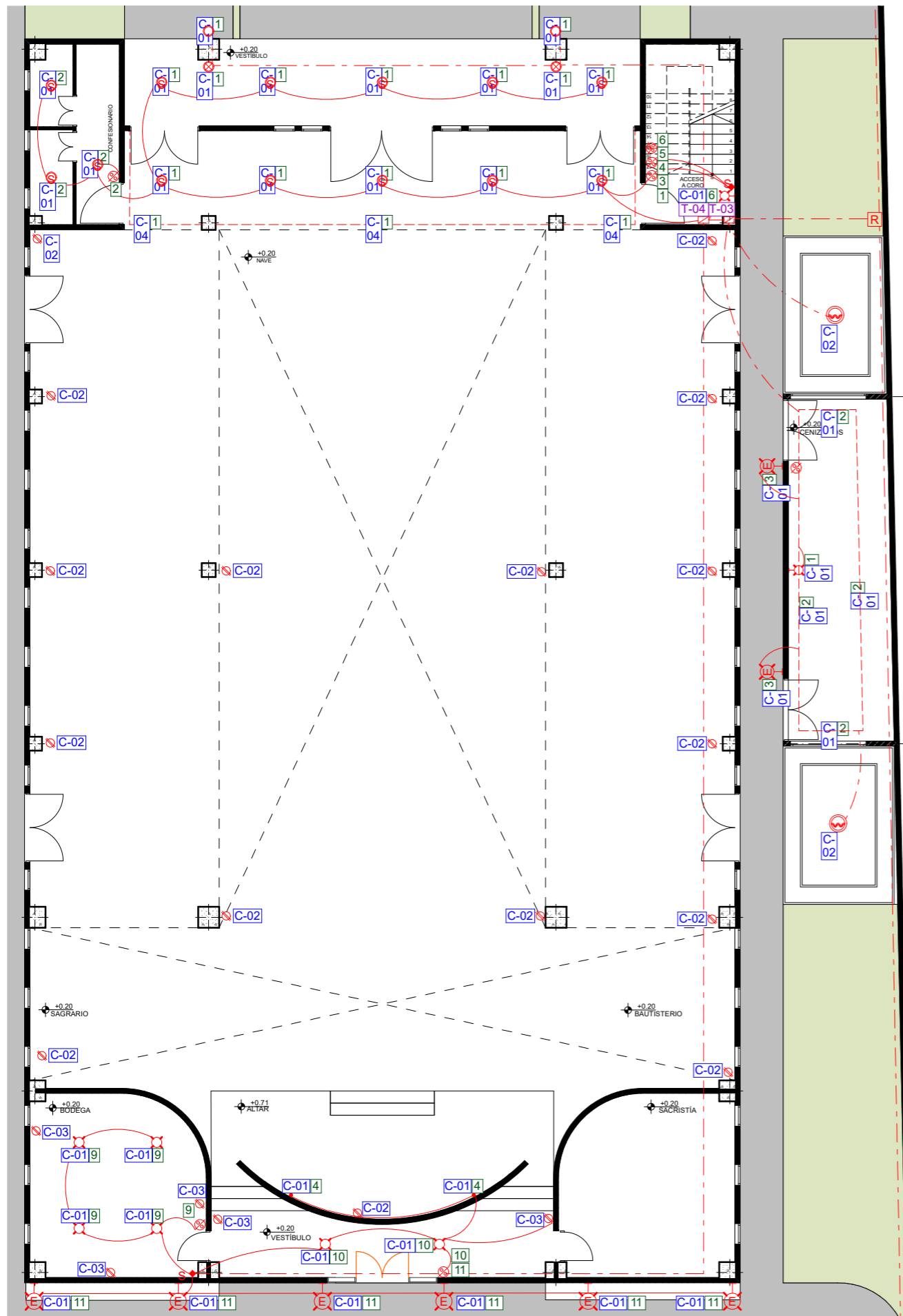

1 IELE - Planta Baja 1:150

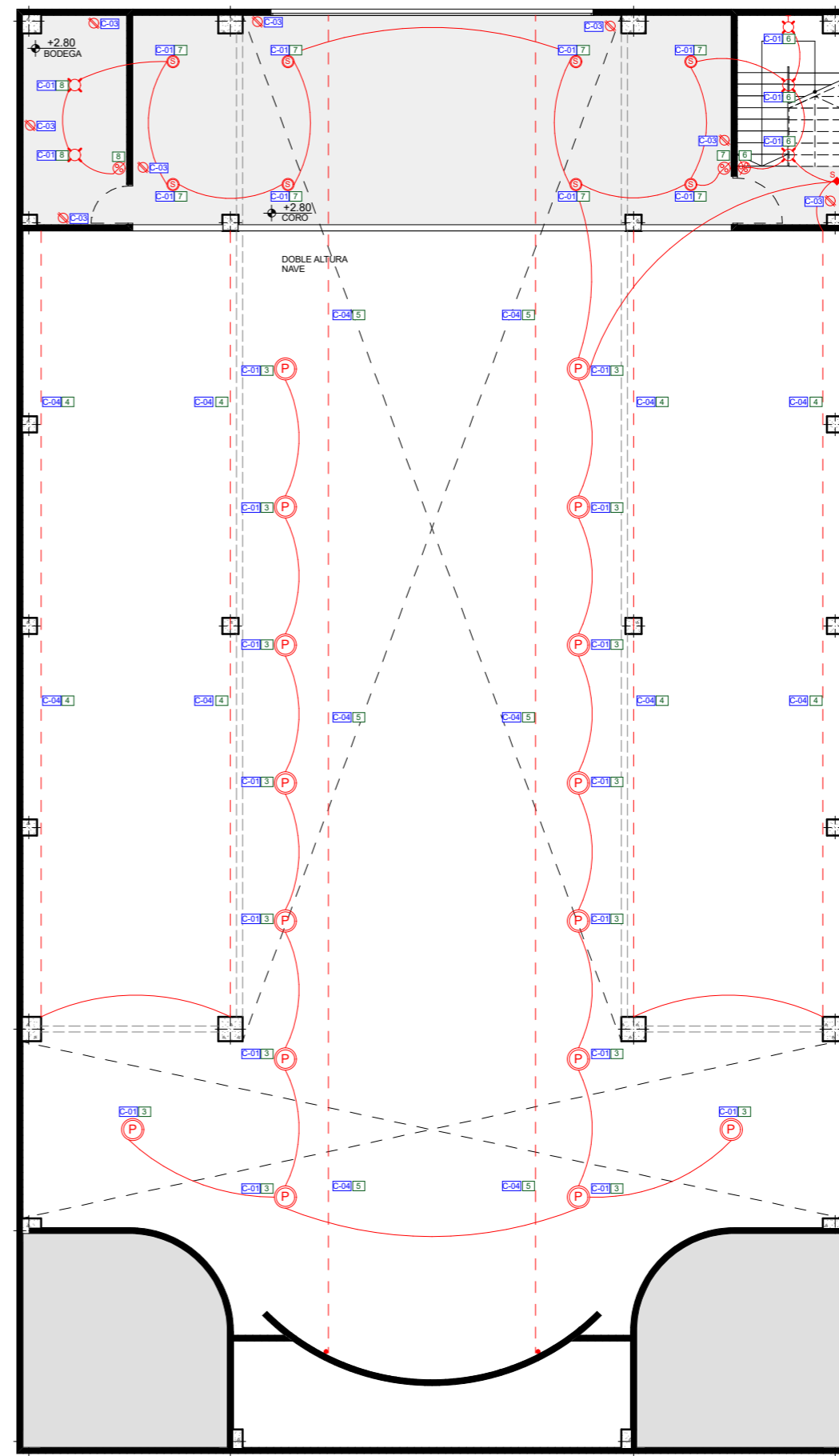

2 IELE - Planta Alta 1:150

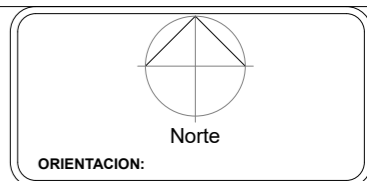

SIMBOLOGÍA Y NOTAS:

SIMBOLOGIA

- APAGADOR DE ESCALERA
- APAGADOR SENCILLO
- SALIDA ARBOTANTE
- SALIDA ARBOTANTE EXTERIOR
- SALIDA SPOT LED
- CONTACTO DUPLEX EN MURO CON FALLA A TIERRA, 180 W
- CONTACTO EXTERIOR DUPLEX EN MURO CON FALLA A TIERRA
- SALIDA CENTRO
- SALIDA DE PISO LED
- SALIDA DE LUMINARIA PENDULAR
- SALIDA DE LUMINARIA SUBACUÁTICA
- [R] REGISTRO ELECTRICO 40X40 PREFABRICADO
- SALIDA DE PISO DIRIGIBLE LED
- CAJILLO CON TIRA LED LUZ CALIDA DIM. 12.5 W
- SALIDA TELEFONICA
- SALIDA TELEVISION
- TABLERO DE DISTRIBUCION
- M MEDIDOR
- ▲ ACOMETIDA
- [C-1] INDICA CIRCUITO
- [T-01] INDICA TABLERO
- [6] CONTROL DE ILUMINACION
- - - LINEA AHOGADA EN PISO

PROYECTISTA:
Arq. Aleida Emilia Garcia Patiño

NOMBRE DEL PROYECTO:
Templo de la Divina Misericordia

DIRECCION:
Calle Flamenco #200, Fracc. Los Alamos, Celaya, Gto.

NOMBRE DEL PLANO:
Instalación Eléctrica en Plantas de Templo

CLAVE: **IELE-3**

COTAS: METROS
ESCALA: INDICADA
FECHA: 31/10/2019

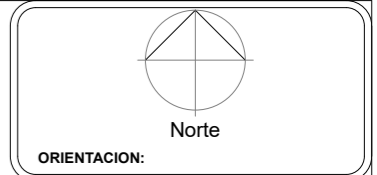

SIMBOLOGÍA Y NOTAS:

SIMBOLOGIA

- APAGADOR DE ESCALERA
- APAGADOR SENCILLO
- SALIDA ARBOTANTE
- SALIDA ARBOTANTE EXTERIOR
- SALIDA SPOT LED
- CONTACTO DUPLEX EN MURO CON FALLA A TIERRA, 180 W
- CONTACTO EXTERIOR DUPLEX EN MURO CON FALLA A TIERRA
- SALIDA CENTRO
- SALIDA DE PISO LED
- SALIDA DE LUMINARIA PENDULAR
- SALIDA DE LUMINARIA SUBACUÁTICA
- REGISTRO ELECTRICO 40X40 PREFABRICADO
- SALIDA DE PISO DIRIGIBLE LED
- CAJILLO CON TIRA LED
- LUZ CALIDA DIM. 12.5 W
- SALIDA TELEFONICA
- SALIDA TELEVISION
- TABLERO DE DISTRIBUCION
- MEDIDOR
- ACOMETIDA
- INDICA CIRCUITO
- INDICA TABLERO
- CONTROL DE ILUMINACION
- LINEA AHOGADA EN PISO

PROYECTISTA:
Arq. Aleida Emilia Garcia Patiño

NOMBRE DEL PROYECTO:
Templo de la Divina Misericordia

DIRECCION:
Calle Flamenco #200, Fracc. Los Alamos, Celaya, Gto.

NOMBRE DEL PLANO:
Diagrama Unifilar

CLAVE: IELE-4

COTAS: METROS
ESCALA: INDICADA
FECHA: 31/10/2019

NOTAS

- 1.- LA INSTALACIÓN DE LA TUBERÍA SERÁ OCULTA POR MURO, LOSA O PISO SEGÚN SE INDIQUE EN EL PROYECTO.
- 2.- TODOS LOS MATERIALES DEBEN CUMPLIR CON LAS NORMAS NOM.
- 3.- TODO CABLEADO ELECTRICO SERÁ ALOJADO EN SU TOTALIDAD DENTRO DE DUCTOS ELECTRICOS.
- 4.- LOS ARBOTANTES EXTERIORES SE INSTALARÁN A 2.00 m RESPECTO AL NPT.
- 5.- LOS CONTACTOS SE INSTALARÁN A 0.40 m RESPECTO A NPT EN ZONAS SECAS, EN ZONAS HUMEDAS/EXTERIORES A 0.60 m RESPECTO A NPT, MIENTRAS QUE EN COCINA SE INSTALARÁN A 1.10 m RESPECTO DEL NPT.
- 6.- LOS APAGADORES SE INSTALARÁN A 1.10 m RESPECTO A NPT.
- 7.- LOS TABLEROS Y CENTROS DE CARGA SE COLOCARÁN A 1.50 m RESPECTO A NPT.

TEMPLO									
CIRCUITOS									TOTAL WATTS
	60 W.	60 W.	50 W.	12 W.	60 W.	180 W.	12.5 W.	20 W.	
C-01	10	2	16	21	6	-	-	4	2212
C-02	-	-	-	-	-	16	-	-	2280
C-03	-	-	-	-	-	14	-	-	2520
C-04	-	-	-	-	-	-	176.35	-	2204.37
TOTAL	10	2	16	21	6	30	176.35	4	9816.37

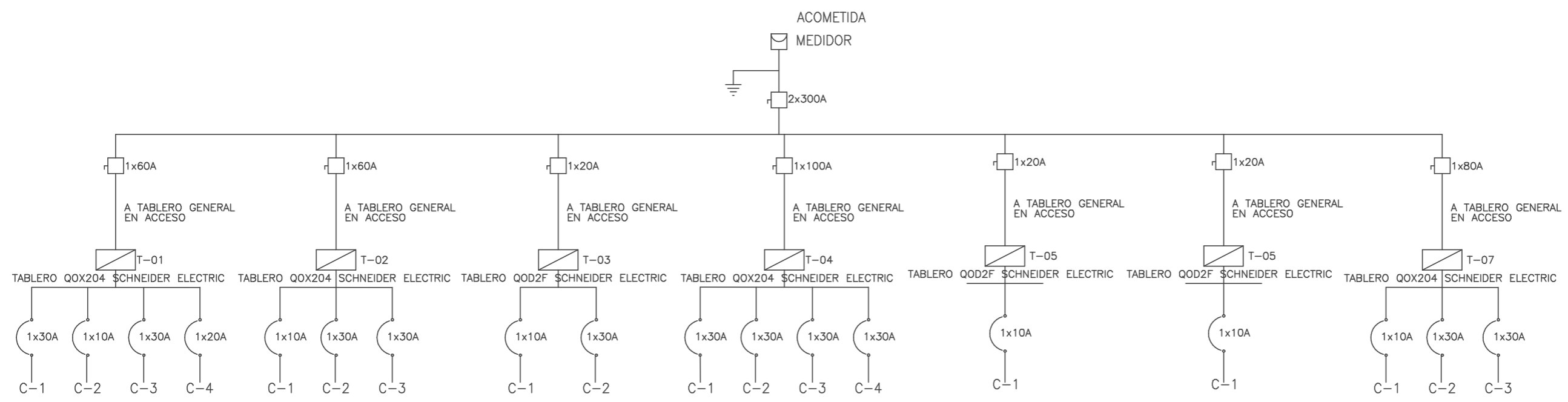

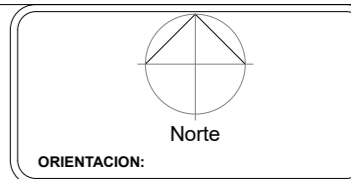

SIMBOLOGÍA Y NOTAS:

	TUBERÍA DE PVC DE AGUA FRÍA DE 1/2"
	TUBERÍA DE PVC DE AGUA CALIENTE DE 1/2"
	SUBE COLUMNA DE AGUA FRÍA DE 1/2"
	BAJA COLUMNA DE AGUA FRÍA DE 1/2"
	BAJA COLUMNA DE AGUA CALIENTE DE 1/2"
	INDICA SALIDA DE MUEBLE Y DIÁMETRO DE TUBERÍA
	INDICA SENTIDO DE TUBERÍA Y DIÁMETRO

PROYECTISTA:
Arq. Aleida Emilia Garcia Patiño

NOMBRE DEL PROYECTO:
Templo de la Divina Misericordia

DIRECCION:
Calle Flamenco #200, Fracc. Los Alamos, Celaya, Gto.

NOMBRE DEL PLANO:
Plantas de Instalación Hidráulica en Casa del Padre y Oficinas

CLAVE:
IHID-1

COTAS: METROS
ESCALA: INDICADA
FECHA: 12/10/2019

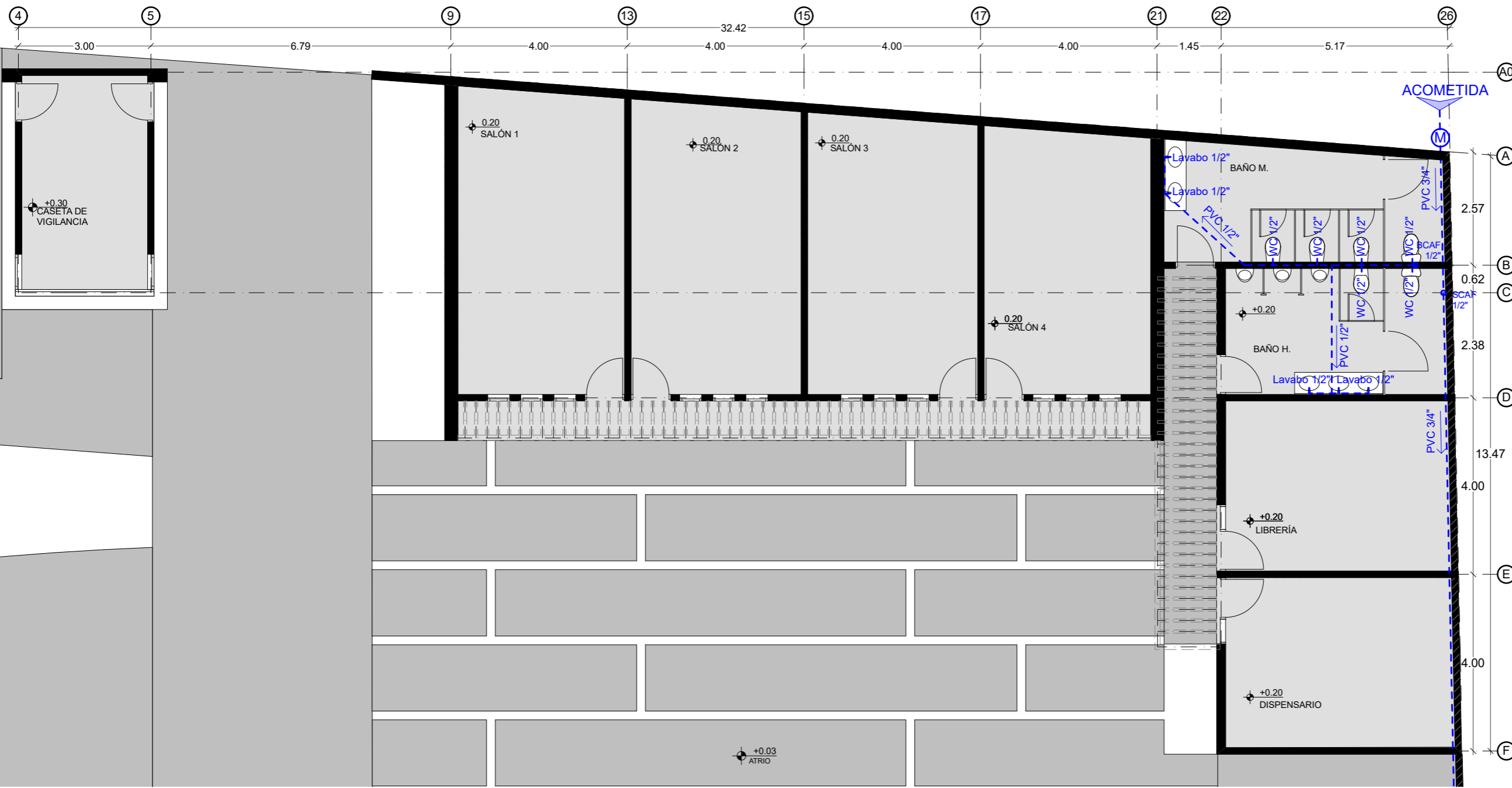
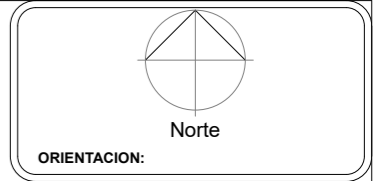

SIMBOLOGÍA Y NOTAS:

	TUBERÍA DE PVC DE AGUA FRÍA DE 1/2"
	TUBERÍA DE PVC DE AGUA CALIENTE DE 1/2"
	SCAF 1/2" SUBE COLUMNA DE AGUA FRÍA DE 1/2"
	BCAF 1/2" BAJA COLUMNA DE AGUA FRÍA DE 1/2"
	BCAC 1/2" BAJA COLUMNA DE AGUA CALIENTE DE 1/2"
	WC 1/2" INDICA SALIDA DE MUEBLE Y DIÁMETRO DE TUBERÍA
	PVC 1/2" INDICA SENTIDO DE TUBERÍA Y DIÁMETRO

PROYECTISTA:
Arq. Aleida Emilia Garcia Patiño

NOMBRE DEL PROYECTO:
Templo de la Divina Misericordia

DIRECCION:
Calle Flamenco #200, Fracc. Los Alamos, Celaya, Gto.

NOMBRE DEL PLANO:
Planta Baja de Instalación Hidráulica en Baños Públicos

CLAVE:	COTAS: METROS
IHID-2	ESCALA: INDICADA
	FECHA: 12/10/2019

1

IHID - Planta Baja

1:100

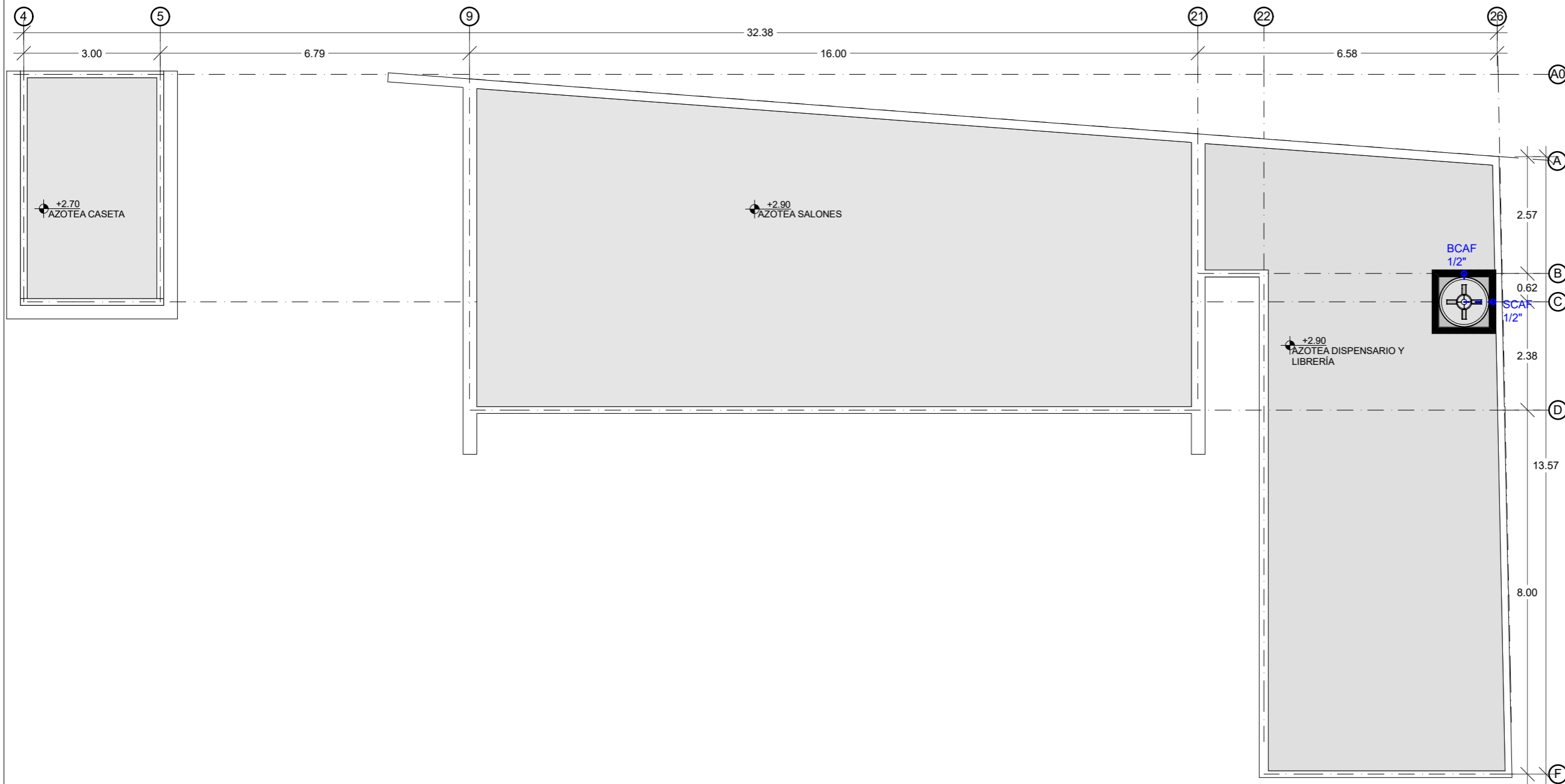
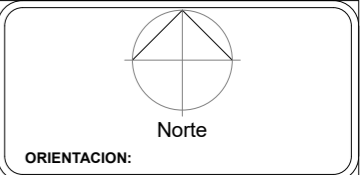

SIMBOLOGÍA Y NOTAS:

	TUBERÍA DE PVC DE AGUA FRÍA DE 1/2"
	TUBERÍA DE PVC DE AGUA CALIENTE DE 1/2"
	SCAF 1/2" SUBE COLUMNA DE AGUA FRÍA DE 1/2"
	BCAF 1/2" BAJA COLUMNA DE AGUA FRÍA DE 1/2"
	BCAC 1/2" BAJA COLUMNA DE AGUA CALIENTE DE 1/2"
	WC 1/2" INDICA SALIDA DE MUEBLE Y DIÁMETRO DE TUBERÍA
	PVC 1/2" INDICA SENTIDO DE TUBERÍA Y DIÁMETRO

2

IHID - AZOTEA

1:100

PROYECTISTA: Arq. Aleida Emilia Garcia Patiño	
NOMBRE DEL PROYECTO: Templo de la Divina Misericordia	
DIRECCION: Calle Flamenco #200, Fracc. Los Alamos, Celaya, Gto.	
NOMBRE DEL PLANO: Planta Alta de Instalación Hidráulica en Baños Públicos	
CLAVE: IHID-3	COTAS: METROS ESCALA: INDICADA FECHA: 12/10/2019

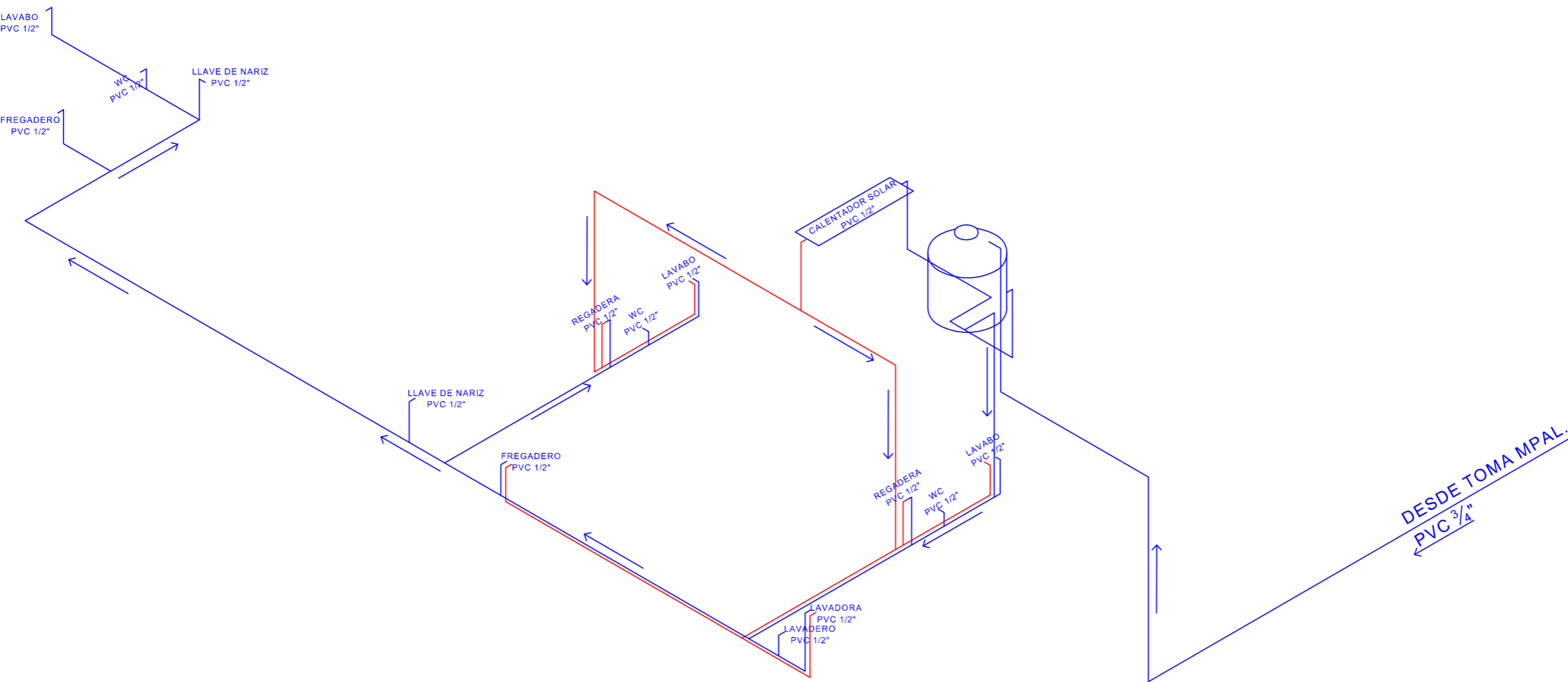

Isométrico Hidráulico en Casa del Padre y Oficinas

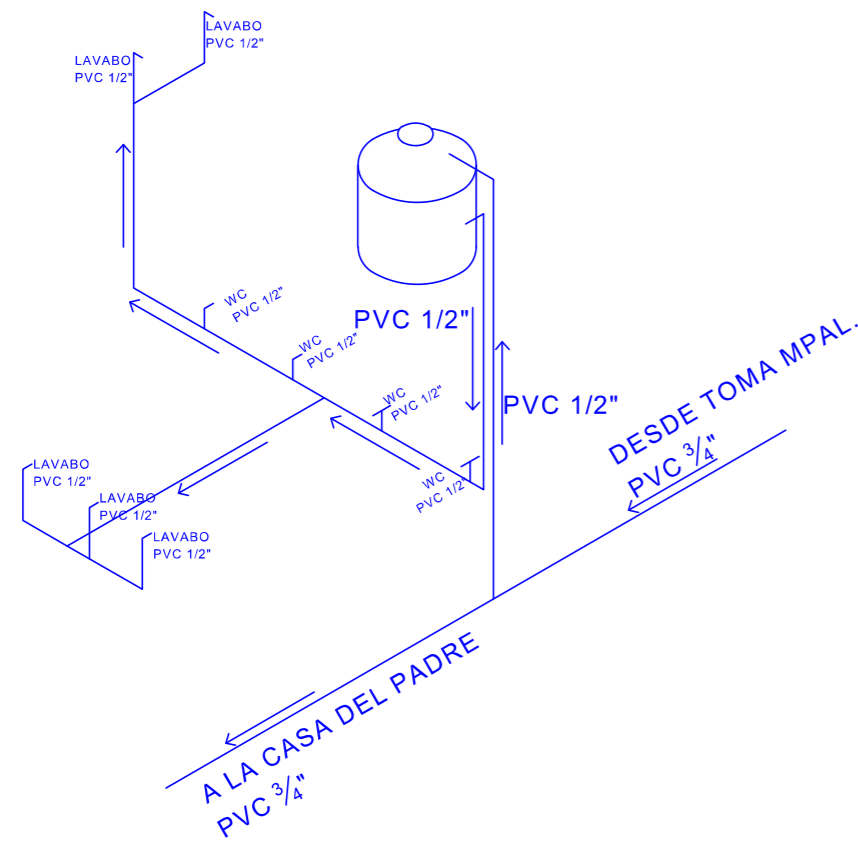

Isométrico Hidráulico en Baños Públicos

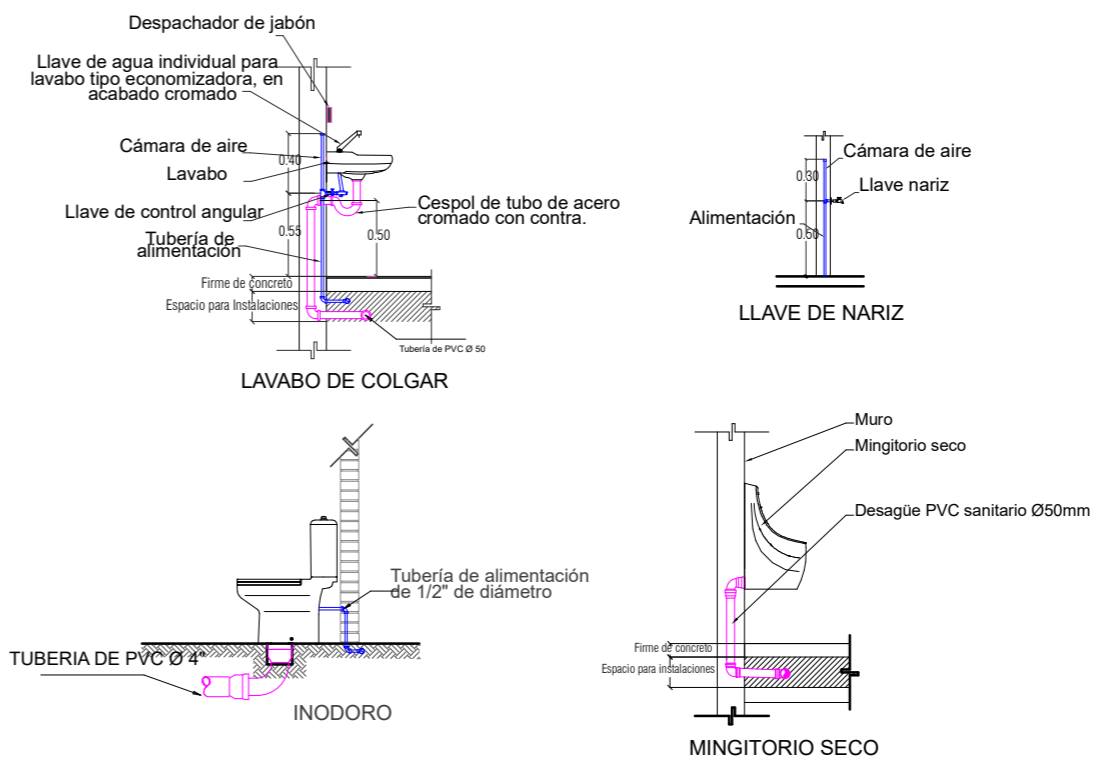

Detalles de Muebles Hidrosanitarios

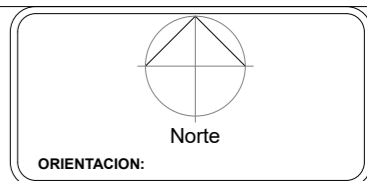

SIMBOLOGÍA Y NOTAS:

	TUBERÍA DE PVC DE AGUA FRÍA DE 1/2"
	TUBERÍA DE PVC DE AGUA CALIENTE DE 1/2"
	SUBE COLUMNA DE AGUA FRÍA DE 1/2"
	BAJA COLUMNA DE AGUA FRÍA DE 1/2"
	BAJA COLUMNA DE AGUA CALIENTE DE 1/2"
	INDICA SALIDA DE MUEBLE Y DIÁMETRO DE TUBERÍA
	INDICA SENTIDO DE TUBERÍA Y DIÁMETRO

PROYECTISTA:
Arq. Aleida Emilia Garcia Patiño

NOMBRE DEL PROYECTO:
Templo de la Divina Misericordia

DIRECCION:
Calle Flamenco #200, Fracc. Los Alamos, Celaya, Gto.

NOMBRE DEL PLANO:
Isométrico Hidráulico y Detalles

CLAVE: **IHID-4**

COTAS: METROS
ESCALA: INDICADA
FECHA: 12/10/2019

1:50

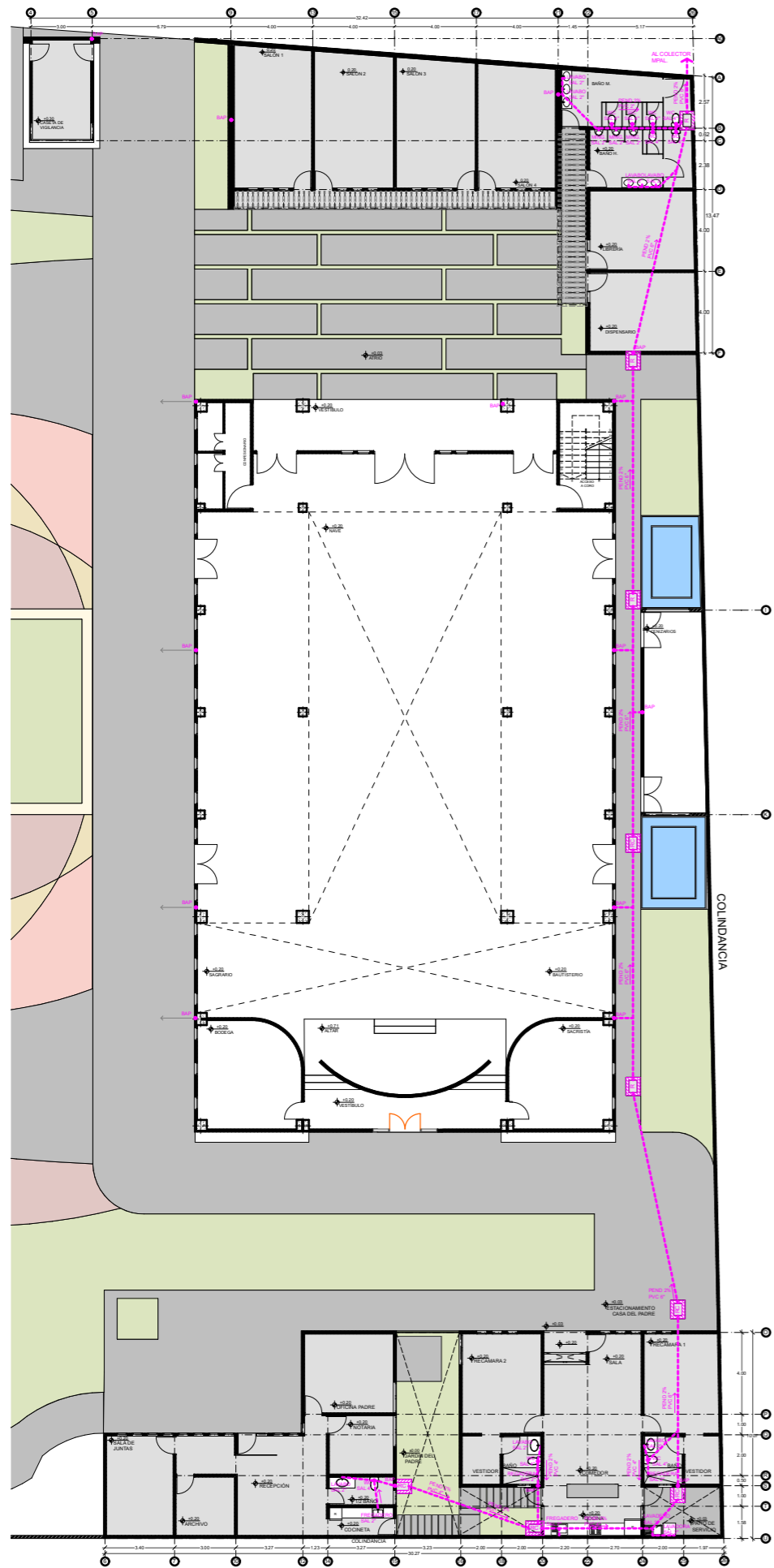

1 ISAN - Planta Baja 1:300

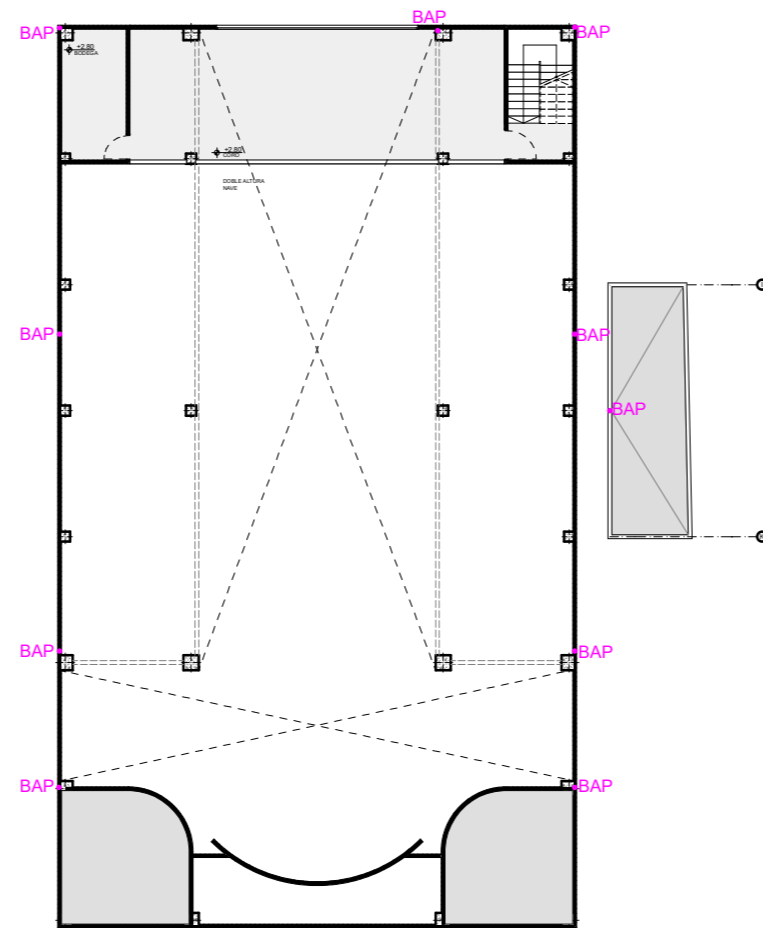

2 ISAN - CORO 1:300

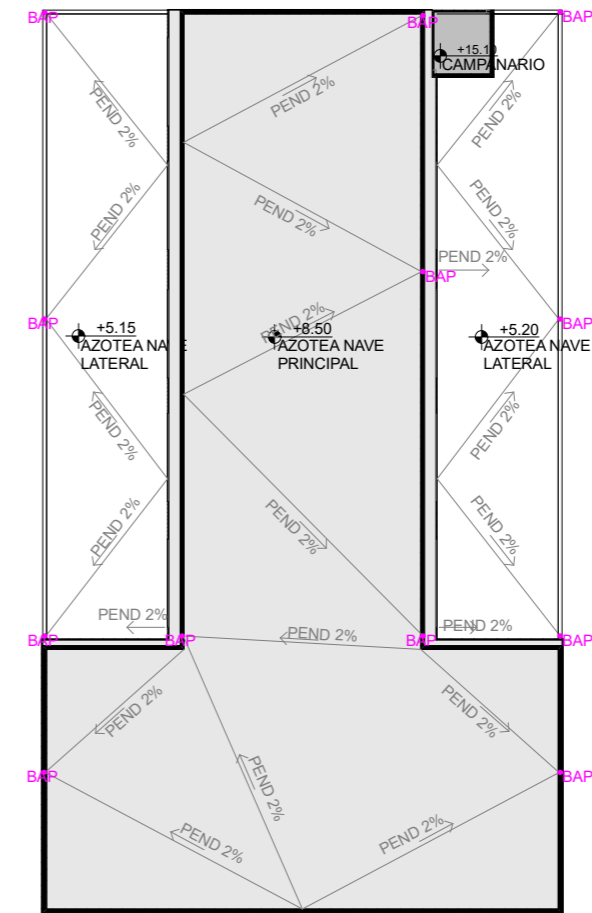

2. ISAN - Azoteas 1:300

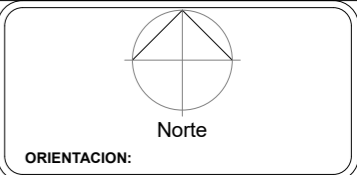

SIMBOLOGÍA Y NOTAS:

	REGISTRO CON COLADERA 0.40x0.60M DE CAPTACIÓN SANITARIA
	REGISTRO CERRADO 0.40x0.60M DE CAPTACIÓN SANITARIA
	TUBERÍA DE AGUAS NEGRAS DE DIÁMETRO VARIABLE
	INDICA DIRECCIÓN DE LA TUBERÍA, PENDIENTE Y DIÁMETRO DE TUBERÍA
	BAJADA DE AGUA PLUVIAL
	INDICA SALIDA DE MUEBLE Y DIÁMETRO DE TUBERÍA DE SALIDA

PROYECTISTA:
Arq. Aleida Emilia Garcia Patiño

NOMBRE DEL PROYECTO:
Templo de la Divina Misericordia

DIRECCION:
Calle Flamenco #200, Fracc. Los Alamos, Celaya, Gto.

NOMBRE DEL PLANO:
Plantas de Instalación Sanitaria de Conjunto y del Templo

CLAVE: **ISAN-1** COTAS: METROS
ESCALA: INDICADA
FECHA: 26/11/2019



PLANTA BAJA CASA DEL PADRE Y OFICINAS

1:100

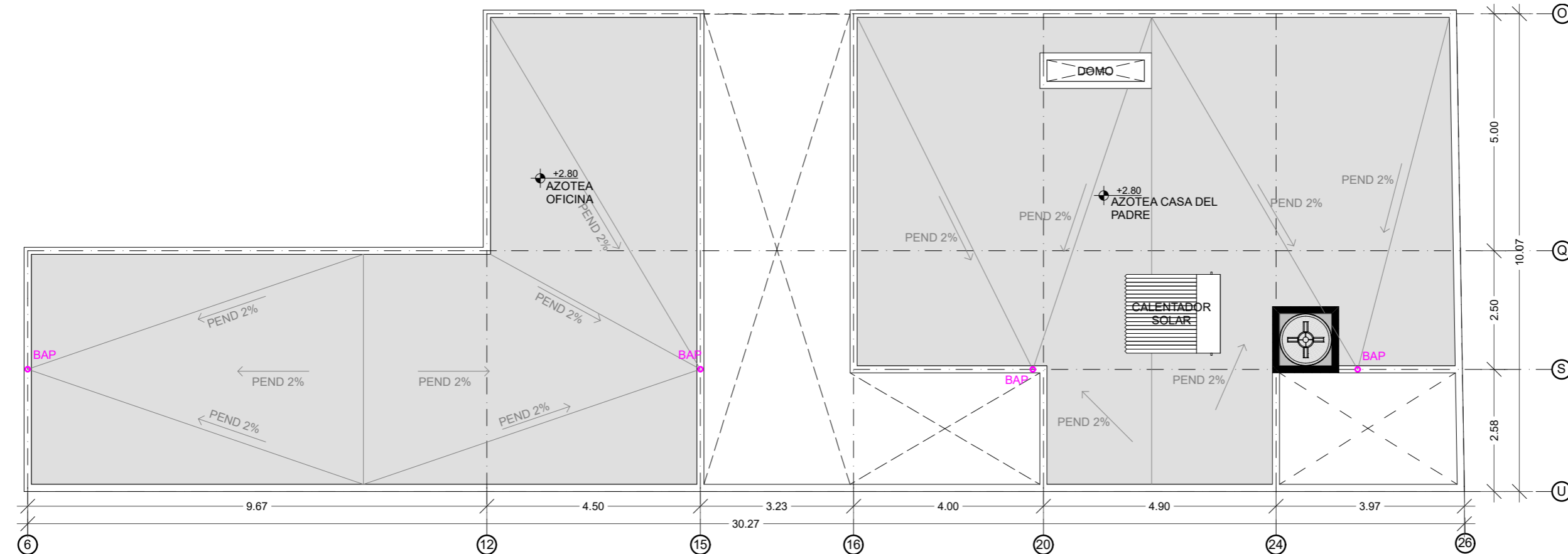

AZOTEA CASA DEL PADRE Y OFICINAS

1:100

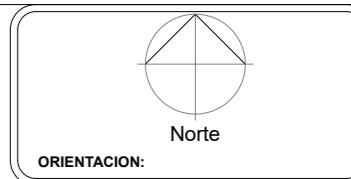

SIMBOLOGÍA Y NOTAS:

	REGISTRO CON COLADERA 0.40x0.60M DE CAPTACIÓN SANITARIA
	REGISTRO CERRADO 0.40x0.60M DE CAPTACIÓN SANITARIA
	TUBERÍA DE AGUAS NEGRAS DE DIÁMETRO VARIABLE
	INDICA DIRECCIÓN DE LA TUBERÍA, PENDIENTE Y DIÁMETRO DE TUBERÍA
	BAJADA DE AGUA PLUVIAL
	INDICA SALIDA DE MUEBLE Y DIÁMETRO DE TUBERÍA DE SALIDA

PROYECTISTA:
Arq. Aleida Emilia Garcia Patiño

NOMBRE DEL PROYECTO:
Templo de la Divina Misericordia

DIRECCION:
Calle Flamenco #200, Fracc. Los Alamos, Celaya, Gto.

NOMBRE DEL PLANO:
Plantas de Instalación Sanitaria de Oficinas y Casa del Padre

CLAVE: ISAN-2

COTAS: METROS
ESCALA: INDICADA
FECHA: 26/11/2019

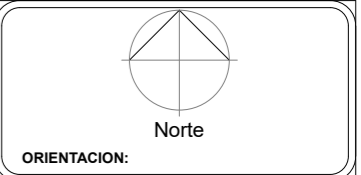

SIMBOLOGÍA Y NOTAS:

	REGISTRO CON COLADERA 0.40x0.60M DE CAPTACIÓN SANITARIA
	REGISTRO CERRADO 0.40x0.60M DE CAPTACIÓN SANITARIA
	TUBERÍA DE AGUAS NEGRAS DE DIÁMETRO VARIABLE
	INDICA DIRECCIÓN DE LA TUBERÍA, PENDIENTE Y DIÁMETRO DE TUBERÍA
	BAJADA DE AGUA PLUVIAL
	INDICA SALIDA DE MUEBLE Y DIÁMETRO DE TUBERÍA DE SALIDA

PROYECTISTA:
Arq. Aleida Emilia Garcia Patiño

NOMBRE DEL PROYECTO:
Templo de la Divina Misericordia

DIRECCION:
Calle Flamenco #200, Fracc. Los Alamos, Celaya, Gto.

NOMBRE DEL PLANO:
Planta Baja de Instalación Sanitaria de Salones y Dispensario

CLAVE: **ISAN-3**

COTAS: METROS
ESCALA: INDICADA
FECHA: 26/11/2019

1 **ISAN - Planta Baja** 1:100

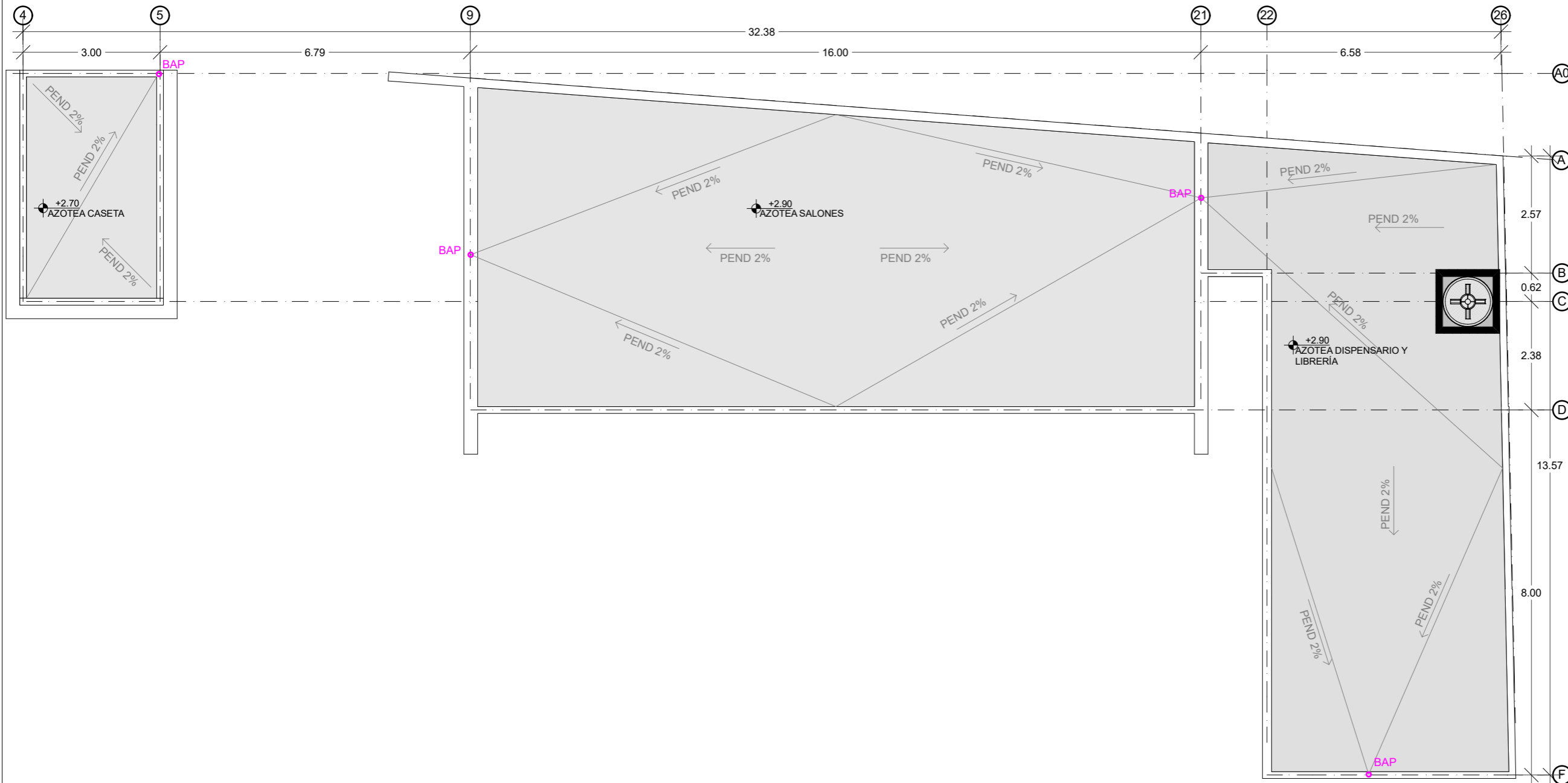
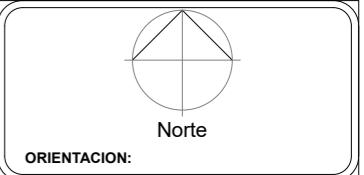

SIMBOLOGÍA Y NOTAS:

	REGISTRO CON COLADERA 0.40x0.60M DE CAPTACIÓN SANITARIA
	REGISTRO CERRADO 0.40x0.60M DE CAPTACIÓN SANITARIA
	TUBERÍA DE AGUAS NEGRAS DE DIÁMETRO VARIABLE
	INDICA DIRECCIÓN DE LA TUBERÍA, PENDIENTE Y DIÁMETRO DE TUBERÍA
	BAJADA DE AGUA PLUVIAL
	INDICA SALIDA DE MUEBLE Y DIÁMETRO DE TUBERÍA DE SALIDA

2

ISAN - CORO

1:100

PROYECTISTA:
Arq. Aleida Emilia Garcia Patiño

NOMBRE DEL PROYECTO:
Templo de la Divina Misericordia

DIRECCION:
Calle Flamenco #200, Fracc. Los Alamos, Celaya, Gto.

NOMBRE DEL PLANO:
Planta Alta de Instalación Sanitaria de Salones y Dispensario

CLAVE:	COTAS: METROS
ISAN-4	ESCALA: INDICADA
	FECHA: 26/11/2019

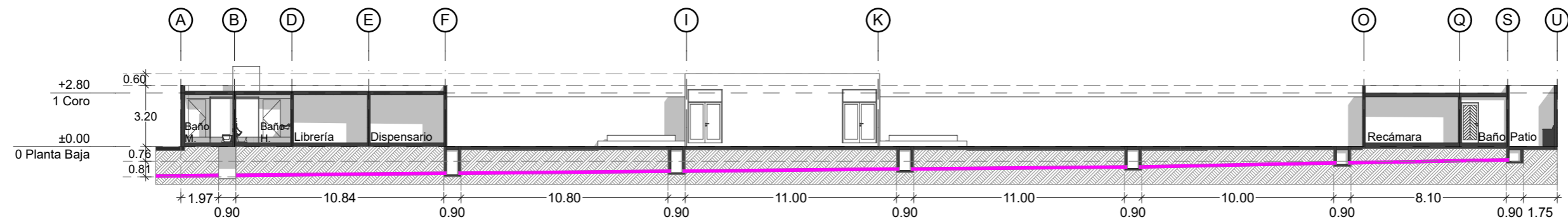

S-03

Sección Sanitaria

1:250

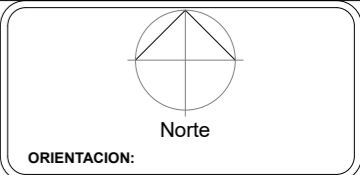

ESPECIFICACIONES

- 1 TAPA DE REGISTRO DE CONCRETO, DE 6 CM F'c= 200 KG/CM, ARMADO CON VARILLA 1/4"Ø A CADA 10 CMS .A.S. SOLDADA A MARCO.
- 2 MARCO Y CONTRAMARCO DE ANGULO ESTRUCTURAL, DE 3/16" X 1 1/4"
- 3 ANCLA DE SOLERA EN CADA ESQUINA DE 7 CMS. DE LONGITUD Y 2.54 CMS. DE ESPESOR.
- 4 CONCRETO SIMPLE F'c=150KG/CM²
- 5 BASE DE CONCRETO F'c=100 KG/CM² DE 8 CMS DE ESPESOR
- 6 PLANTILLA DE CONCRETO F'c=100 KG/CM² DE 5 CMS DE ESPESOR.
- 7 TUBO DE PVC DIÁMETRO VARIABLE. (MEDIO TUBO EN TRAMO BAJO REGISTRO).
- 8 APLANADO CON MORTERO CEMENTO- ARENA PROP. 1:3. ACABADO PULIDO

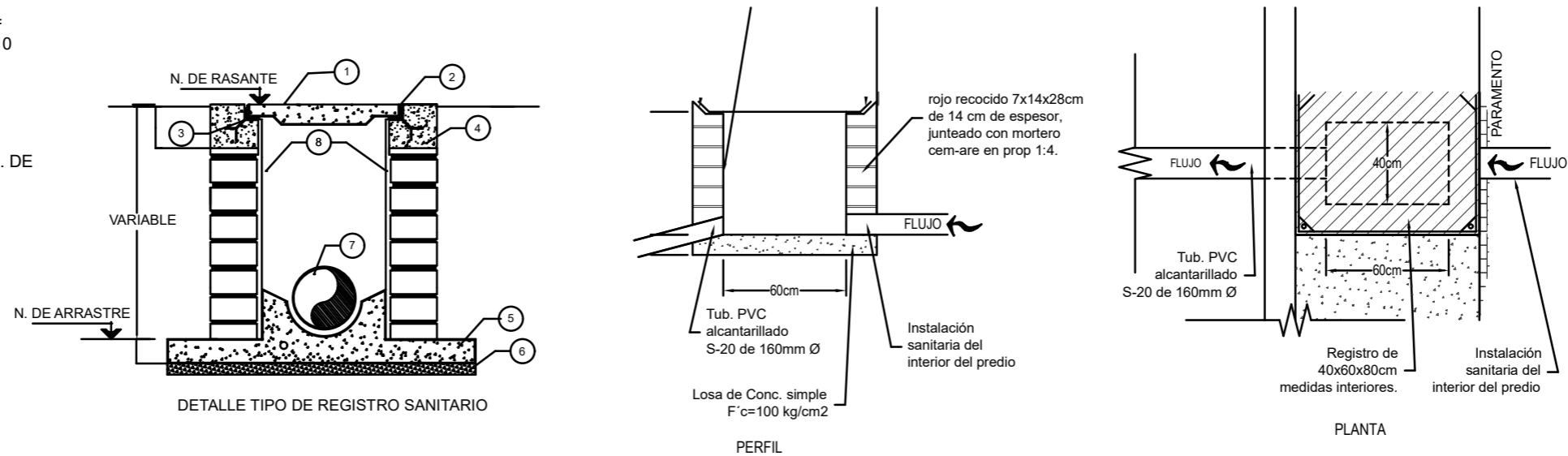

Detalles de Registro Sanitario Tipo SIN ESCALA

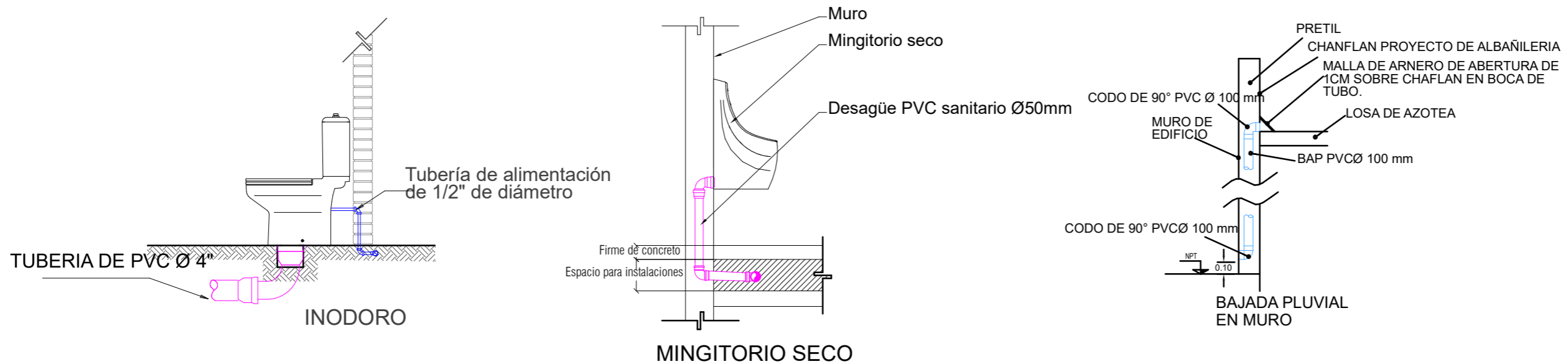

Detalles Sanitarios SIN ESCALA

SIMBOLOGÍA Y NOTAS:

	REGISTRO CON COLADERA 0.40x0.60M DE CAPTACIÓN SANITARIA
	REGISTRO CERRADO 0.40x0.60M DE CAPTACIÓN SANITARIA
	TUBERÍA DE AGUAS NEGRAS DE DIÁMETRO VARIABLE
	PEND 2% INDICA DIRECCIÓN DE LA TUBERÍA, PENDIENTE Y DIÁMETRO DE TUBERÍA
	BAJADA DE AGUA PLUVIAL
	INDICA SALIDA DE MUEBLE Y DIÁMETRO DE TUBERÍA DE SALIDA

PROYECTISTA:
Arq. Aleida Emilia Garcia Patiño

NOMBRE DEL PROYECTO:
Templo de la Divina Misericordia

DIRECCION:
Calle Flamenco #200, Fracc. Los Alamos, Celaya, Gto.

NOMBRE DEL PLANO:
Corte Sanitario y Detalles

CLAVE: ISAN-5
COTAS: METROS
ESCALA: INDICADA
FECHA: 26/11/2019

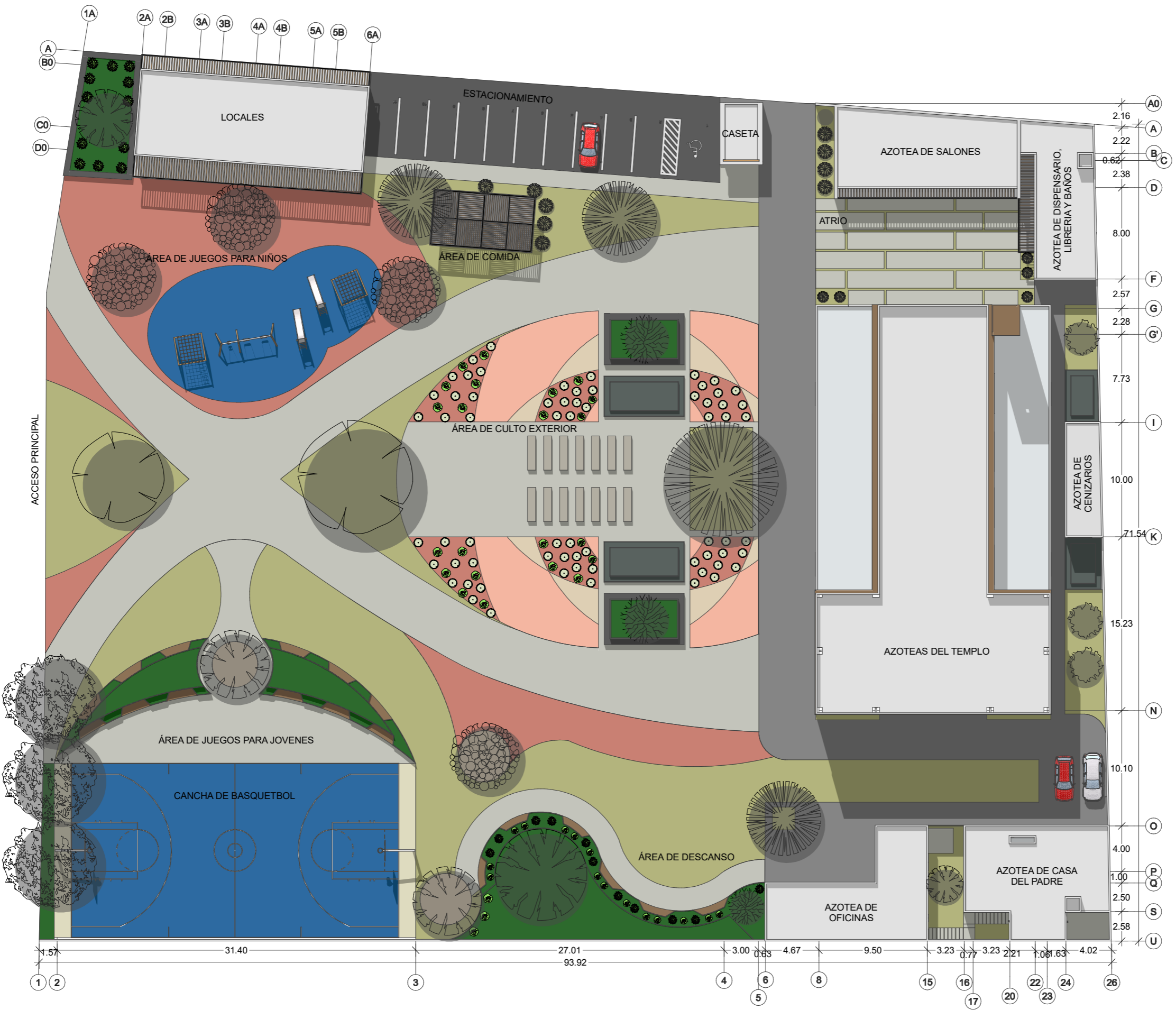

1.

Plano de Conjunto - Pavimentos

1:350

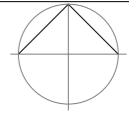

Norte

ORIENTACION:

LOCALIZACION:



SIMBOLOGÍA Y NOTAS:

- FIRME DE CONCRETO PERMEABLE
- FIRME DE CONCRETO F'c=150 KG/CM2 CON 10 cm DE ESPESOR Y MALLA 6x6-10/10
- FIRME DE ASFALTO
- GRAVA ROJA PUZOLANICA TAMAÑO DE AGREGADO 15-25mm EN UNA CAPA DE 7 cm SOBRE MALLA GEOTEXTIL ANTI-HIERBA
- GRAVA ROSA TAMAÑO DE AGREGADO 15-25mm EN UNA CAPA DE 7 cm SOBRE MALLA GEOTEXTIL ANTI-HIERBA
- GRAVA BEIGE TAMAÑO DE AGREGADO 15-25mm EN UNA CAPA DE 7 cm SOBRE MALLA GEOTEXTIL ANTI-HIERBA
- CARPETA DE PASTO COLOCADO SOBRE SUSTRATO RICO EN NUTRIENTES EN CAPAS DE 20 cm.
- CARPETA DE PASTO EN JARDINERAS COLOCADO SOBRE SUSTRATO RICO EN NUTRIENTES EN CAPAS DE 20 cm.
- PISO DE CAUCHO AZUL COLOCADO SOBRE UN FIRME DE CONCRETO F'c=150 KG/CM2 CON 10 cm DE ESPESOR Y MALLA 6x6-10/10

PROYECTISTA:
Arq. Aleida Emilia Garcia Patiño

NOMBRE DEL PROYECTO:
Templo de la Divina Misericordia

DIRECCION:
Calle Flamenco #200, Fracc. Los Alamos, Celaya, Gto.

NOMBRE DEL PLANO:
Plano de Pavimentos

CLAVE:	COTAS: METROS
OEXT-1	ESCALA: INDICADA
	FECHA: 20/11/2019

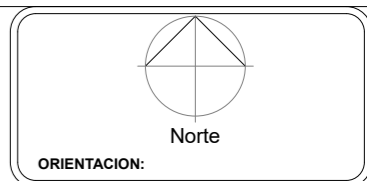
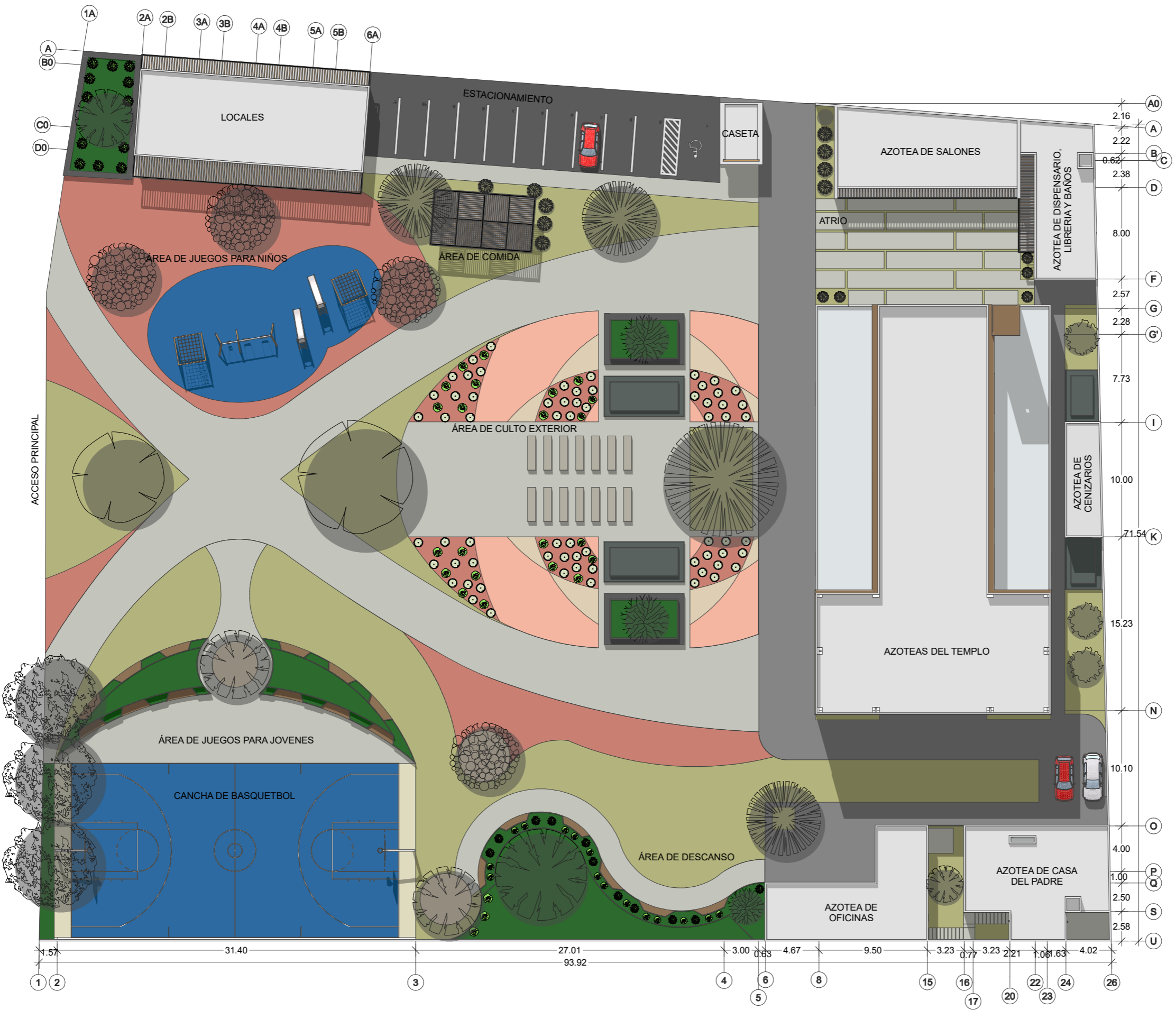

SIMBOLOGÍA Y NOTAS:

PROYECTISTA:
Arq. Aleida Emilia Garcia Patiño

NOMBRE DEL PROYECTO:
Templo de la Divina Misericordia

DIRECCION:
Calle Flamenco #200, Fracc. Los Alamos, Celaya, Gto.

NOMBRE DEL PLANO:
Plano de Vegetación

CLAVE:	COTAS: METROS
OEXT-2	ESCALA: INDICADA
	FECHA: 20/11/2019







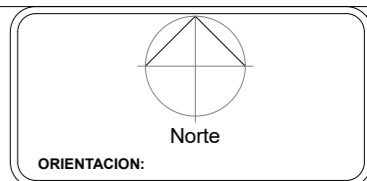







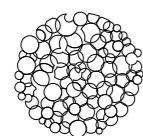

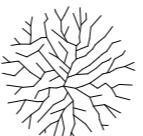
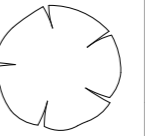











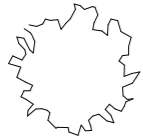
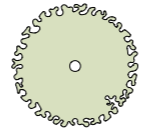

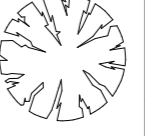







1.

Plano de Conjunto - Vegetación

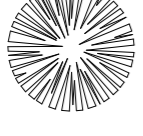
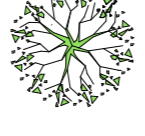
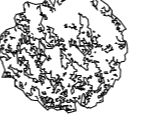
1:350



SIMBOLOGÍA Y NOTAS:

Mezquite <i>Prosopis laevigata</i>				Cucharilla <i>Dasylirocn acrotrichum</i>				Flor de Mayo <i>Plumeria rubra L.</i>				Pochote <i>Ceiba aesculifolia</i>			
TIPO	ÁRBOL	SÍMBOLO		TIPO	ARBUSTO	SÍMBOLO		TIPO	ARBUSTO	SÍMBOLO		TIPO	ÁRBOL	SÍMBOLO	
ORIGEN	NATIVO			ORIGEN	NATIVO			ORIGEN	NATIVO			ORIGEN	NATIVO		
NOM	-			NOM	AMENAZADA			NOM	-			NOM	-		
REQUERIMIENTOS	Resistente al sol 	Escaso (1 vez por mes) 	CARACTERÍSTICAS COLOR DE FOLLAJE VERDE OSCURO COLOR DE FLOR AMARILLO RAÍZ PIVOTANTE FOLLAJE CADUCIFOLIO COBERTURA DENSIDAD ALTA TAMAÑO MEDIO	REQUERIMIENTOS	Resistente al sol 	No requiere riego 	CARACTERÍSTICAS COLOR DE FOLLAJE VERDE OSCURO COLOR DE FLOR BLANCO RAÍZ PIVOTANTE FOLLAJE PERENNEFOLIO COBERTURA DENSIDAD MEDIA TAMAÑO BAJO	REQUERIMIENTOS	Resistente al sol 	Escaso (1 vez por mes) 	CARACTERÍSTICAS COLOR DE FOLLAJE VERDE VIBRANTE COLOR DE FLOR ROSA CLARO RAÍZ PIVOTANTE FOLLAJE PERENNEFOLIO COBERTURA DENSIDAD ALTA TAMAÑO ALTO	REQUERIMIENTOS	Resistente al sol 	Escaso (1 vez por mes) 	CARACTERÍSTICAS COLOR DE FOLLAJE VERDE OSCURO COLOR DE FLOR BLANCO RAÍZ EXTENSIVA FOLLAJE CADUCIFOLIO COBERTURA DENSIDAD MEDIA TAMAÑO ALTO
Xiote Colorado / Copal <i>Bursera galeottiana</i>				Biznaga Gigante <i>Echinocactus platyacanthus</i>				Tepozán Blanco <i>Buddleja cordata</i>				Huizache Chino <i>Acacia shaffneri</i>			
TIPO	ÁRBOL	SÍMBOLO		TIPO	CACTACEA	SÍMBOLO		TIPO	ARBUSTO	SÍMBOLO		TIPO	ÁRBOL	SÍMBOLO	
ORIGEN	NATIVO			ORIGEN	NATIVO			ORIGEN	NATIVO			ORIGEN	NATIVO		
NOM	-			NOM	SUJETA A PROTECCION ESPECIAL			NOM	-			NOM	-		
REQUERIMIENTOS	Resistente al sol 	Escaso (1 vez por mes) 	CARACTERÍSTICAS COLOR DE FOLLAJE VERDE VIBRANTE COLOR DE FLOR - RAÍZ PIVOTANTE FOLLAJE CADUCIFOLIO COBERTURA DENSIDAD MEDIA TAMAÑO MEDIO	REQUERIMIENTOS	Resistente al sol 	No requiere riego 	CARACTERÍSTICAS COLOR DE FOLLAJE VERDE OSCURO COLOR DE FLOR AMARILLO RAÍZ PIVOTANTE FOLLAJE CADUCIFOLIO COBERTURA DENSIDAD BAJA TAMAÑO BAJO	REQUERIMIENTOS	Resistente al sol 	Escaso (1 vez por mes) 	CARACTERÍSTICAS COLOR DE FOLLAJE VERDE OSCURO COLOR DE FLOR BLANCO RAÍZ PIVOTANTE FOLLAJE PERENNEFOLIO COBERTURA DENSIDAD MEDIA TAMAÑO MEDIO	REQUERIMIENTOS	Resistente al sol 	Escaso (1 vez por mes) 	CARACTERÍSTICAS COLOR DE FOLLAJE VERDE VIBRANTE COLOR DE FLOR - RAÍZ PIVOTANTE FOLLAJE CADUCIFOLIO COBERTURA DENSIDAD BAJA TAMAÑO BAJO
Jacaranda <i>Jacaranda mimosifolia</i>				Maracuya <i>Passiflora edulis</i>				Laurel de la India (Existente) <i>Ficus Benjamina L.</i>							
TIPO	ÁRBOL	SÍMBOLO		TIPO	ENREDADERA	SÍMBOLO		TIPO	ÁRBOL	SÍMBOLO					
ORIGEN	SUDAMERICA			ORIGEN	SUDAMERICA			ORIGEN	ASIA						
NOM	-			NOM	-			NOM	-						
REQUERIMIENTOS	Resistente al sol 	Escaso (1 vez por mes) 	CARACTERÍSTICAS COLOR DE FOLLAJE VERDE OSCURO COLOR DE FLOR MORADO RAÍZ EXTENSIVA FOLLAJE CADUCIFOLIO COBERTURA DENSIDAD MEDIA TAMAÑO ALTO	REQUERIMIENTOS	Resistente al sol 	Medio (una vez por semana) 	CARACTERÍSTICAS COLOR DE FOLLAJE VERDE OSCURO COLOR DE FLOR BLANCO RAÍZ PIVOTANTE FOLLAJE CADUCIFOLIO COBERTURA DENSIDAD ALTA TAMAÑO MEDIO	REQUERIMIENTOS	Resistente al sol 	Escaso (1 vez por mes) 	CARACTERÍSTICAS COLOR DE FOLLAJE VERDE OSCURO COLOR DE FLOR BLANCA RAÍZ PIVOTANTE FOLLAJE PERENNEFOLIO COBERTURA DENSIDAD ALTA TAMAÑO MEDIO				

Paleta Vegetal

PROYECTISTA:
Arq. Aleida Emilia Garcia Patiño

NOMBRE DEL PROYECTO:
Templo de la Divina Misericordia

DIRECCION:
Calle Flamenco #200, Fracc. Los Alamos, Celaya, Gto.

NOMBRE DEL PLANO:
Paleta Vegetal

CLAVE: OEXT-3
COTAS: METROS
ESCALA: INDICADA
FECHA: 20/11/2019

