

UNIVERSIDAD DE
GUANAJUATO



INFORME ANUAL
DE ACTIVIDADES

2021

CAMPUS
LEÓN



UNIVERSIDAD
DE GUANAJUATO

Tabla de contenido

| | |
|---|----|
| | 1 |
| INTRODUCCIÓN | 5 |
| I. COHESIÓN INSTITUCIONAL | 6 |
| I.1. Políticas y principios | 6 |
| I.1.1. Igualdad humana y perspectiva de género..... | 6 |
| I.1.2. La Defensoría de los Derechos Humanos en el Entorno Universitario..... | 7 |
| I.1.3. Asesoría, apoyo, acompañamiento jurídico a la comunidad universitaria | 7 |
| I.1.4. Seguridad y prevención..... | 7 |
| I.1.5. Comunicación institucional..... | 10 |
| I.2. Persona y presencia universitaria..... | 11 |
| I.2.1. Consolidación del Proyecto Cultural | 11 |
| I.2.2. Programa Editorial | 11 |
| I.2.3. Unidad Especializada en Rehabilitación Física | 12 |
| I.2.4. Laboratorio de Diagnóstico Molecular LUDIMUG..... | 13 |
| II. RUMBO ACADÉMICO | 14 |
| II.1. Estudiantes | 14 |
| II.1.1. Matrícula | 14 |
| II.1.2. Demanda y absorción..... | 15 |
| II.1.3. Programas de Equidad Regional (PER) | 15 |
| II.1.4. Programa de Pase Regulado..... | 15 |
| II.1.5. Eficiencia terminal y titulación | 16 |
| II.1.6. Tutoría..... | 16 |
| II.1.7. Resultados de evaluaciones estandarizadas a nivel nacional y estatal..... | 16 |
| II.1.8. Sistema Integral de Salud Estudiantil (SISE)..... | 16 |
| II.1.9. Becas, apoyos y estímulos para la trayectoria académica de las y los estudiantes..... | 17 |
| II.1.10. Reconocimiento a la trayectoria académica de la comunidad estudiantil . | 17 |
| II.1.11. Promoción de estilos de vida saludables, de la activación física y el deporte | 18 |
| II.1.12. Impulso al liderazgo, la representación y la organización estudiantil | 18 |
| II.1.13. Promoción e impulso a la investigación y a las vocaciones científicas | 19 |
| II.1.14. Corresponsabilidad Social Universitaria | 19 |
| II.1.15. Interculturalidad e internacionalización..... | 20 |
| II.1.16. Prevención y seguro de accidentes..... | 21 |

| | |
|---|----|
| II.1.17. Programa de seguimiento de egresados | 22 |
| II.2. Planta académica..... | 22 |
| II.2.1. Profesores con grado Doctor | 23 |
| II.2.2. Profesores con Perfil PRODEP | 24 |
| II.2.3. Sistema Nacional de Investigadores (CONACYT)..... | 25 |
| II.2.4. Cuerpos Académicos | 25 |
| II.2.5. Financiamiento para proyectos de investigación..... | 26 |
| II.2.6. Convocatoria de Apoyo a Profesores..... | 26 |
| II.2.7. Programa Institucional de Formación Docente | 27 |
| II.2.8. Interculturalidad e internacionalización de la planta académica..... | 27 |
| II.2.9. Reconocimientos y distinciones..... | 28 |
| II.2.10. Ejercicio de Año Sabático | 29 |
| II.3. Programas educativos | 29 |
| II.3.1. Oferta educativa del Nivel Medio Superior | 29 |
| II.3.2. Reconocimiento a la calidad de la oferta educativa | 30 |
| II.3.3. Sistema Universitario de la Multimodalidad Educativa | 31 |
| II.3.4. Acervo bibliográfico de la UG | 32 |
| II.4. Ecosistema de Vinculación, Innovación, Desarrollo y Aplicación del Conocimiento | 32 |
| II.4.1. Vinculación articulada con sectores social, productivo y público..... | 32 |
| II.4.2. Oficina de Transferencia de Tecnología..... | 32 |
| II.4.3. Oferta educativa de educación continua, para toda la vida y para todos | 33 |
| II.4.4. Divulgación de la ciencia y la tecnología | 33 |
| II.4.5. Investigación e Innovación | 34 |
| III. GESTIÓN SUSTENTABLE | 35 |
| III.1. Gestión institucional | 35 |
| III.1.1. Gestión de la calidad | 35 |
| III.1.2. Información sistematizada | 36 |
| III.2. Personal administrativo y de apoyo | 36 |
| III.2.1. Red Médica y Programa de Salud Integral Universitaria | 37 |
| III.3. Transparencia, rendición de cuentas y diversificación del sistema financiero .. | 37 |
| III.3.1. Transparencia en el cumplimiento de la misión institucional..... | 37 |
| III.3.2. Gestión y ejercicio corresponsable de los recursos financieros institucionales | 38 |
| III.4. Espacios universitarios | 38 |

| | |
|--|----|
| III.5. Universidad sustentable y Agenda Ambiental | 40 |
| III.5.1. Agenda Ambiental | 40 |
| III.5.2. Buenas prácticas ambientales..... | 41 |
| III.6. Seguimiento al desarrollo institucional..... | 42 |
| III.6.1. Seguimiento al Plan de Desarrollo Institucional (PLADI) | 42 |
| ANEXOS..... | 43 |

INTRODUCCIÓN

El año 2021 fue especialmente importante para la comunidad universitaria del Campus León pues se establecieron las condiciones, físicas y humanas, para minimizar los riesgos de contagio por COVID, vencer las vicisitudes provocadas por la pandemia y poder regresar de una forma segura a la nueva presencialidad.

Ante los acontecimientos adversos de un año incierto, la comunidad del Campus León trabajó arduamente para retomar el rumbo universitario después de casi dos años de suspender actividades presenciales.

La experiencia mundial impulsó el espíritu creativo y de innovación de la comunidad para enfrentar las consecuencias de la pandemia en el Campus León.

La virtualidad de las actividades académicas llevó a la comunidad a reflexionar sobre los procesos de aprendizaje, los cuales deben modernizarse, independizarse y volverse más dinámicos; sobre las nuevas posibilidades de investigación y movilidad, sobre el papel primordial de la Universidad en los procesos de cambio; pero, principalmente, sobre la posibilidad de seguir actuando con excelencia ante los desafíos que se presentan día a día.

Éste es el informe de la comunidad del Campus León ante las adversidades.

I. COHESIÓN INSTITUCIONAL

I.1. Políticas y principios

I.1.1. Igualdad humana y perspectiva de género

El Campus León, en concordancia con el Programa Institucional de Igualdad de Género, impulsó acciones relacionadas con el fortalecimiento institucional en este tema. La Secretaría Académica de Campus realizó un trabajo en conjunto con la Dra. Yessica Ivet Cienfuegos Martínez, enlace de UGénero del Campus León, para establecer un plan de trabajo con los Comités de las Divisiones y comunidad universitaria.

También se logró la participación de 867 personas en temas de derechos humanos, de igualdad y de género y cultura de paz: "Agenda Inclusiva UG 2021"; "Capacitación sobre el reglamento y protocolo en casos de violencia de género"; "Conferencia inaugural Dra. Dorotea Antonia Gómez Grijalva"; "Inducción ENMS León"; "Violencia de género"; "La incansable búsqueda de Antígona"; "La Mediación y la Conciliación para la Resolución de Conflictos y Habilidades para el Diálogo"; conversatorio "Masculinidades alternativas en el contexto universitario"; "Periodismo de investigación en torno a la dignidad humana en medio de la violencia"; Taller "Los zapatos de catalina: testimonios de violencia de género" a cargo de la Mtra. Gabriela Rochin Navarro; Panel: "El aborto y sus desafíos en Guanajuato: reflexiones desde las ciencias sociales y de la salud"; charla: "La relevancia en materia de género, igualdad, corresponsabilidad y conciudadanía en la UG" impartida por Dra. Arminda Balbuena Cisneros, Titular de la Dirección de Igualdad y Corresponsabilidad Social; y en la conferencia de la titular de la Defensoría de los DDHH en el entorno universitario, la Mtra. Margarita López Maciel.

Por otra parte, alumnos de la División de Ciencias Sociales y Humanidades (DCSyH) que forman parte del grupo organizado "Agentes de cambio por una vida libre de violencia" (AVILIV), organizaron las siguientes charlas: "Feministas, ¿Qué estaban pensando?" y "Paternidades".

Durante 2021, es importante resaltar que en el Campus se ofrecieron 17 unidades de aprendizaje (UDA's) que apoyan de manera transversal a los programas educativos de Licenciatura en temas de género, medio ambiente y cultura de paz: Género; Medio Ambiente y Desarrollo Sustentable; Gestión cultural, patrimonio y turismo; Medio Ambiente y Condiciones Adversas; Debates Éticos Contemporáneos y Derechos Humanos; Problemas sociales y debates contemporáneos; Ingeniería Ambiental de la Atmósfera; Ingeniería Ambiental de Normas, Gestión y Auditorías; Ingeniería Ambiental del Agua y Suelos; Tópicos Selectos de Ingeniería Ambiental: Tópicos selectos de Energías Alternas; Tópicos selectos de Procesos Sustentables; Sociología del Género;

Economía, sociedad y ambiente; Estudios de género; Equidad, diversidad y violencia y finalmente Psicología ambiental.

I.1.2. La Defensoría de los Derechos Humanos en el Entorno Universitario

En el ámbito de los Derechos Humanos, el personal académico y administrativo de Campus León concluyó el "Diplomado derechos humanos y educación para la Universidad de Guanajuato", en su primera edición, impartido por la Procuraduría de los Derechos Humanos del Estado de Guanajuato.

Además, a través de Campus Digital, el personal de Campus León tomó la capacitación "Defensoría de derechos humanos en el entorno universitario".

También los estudiantes del Campus participaron en actividades organizadas por la Defensoría de los Derechos Humanos en el Entorno Universitario, como el "Seminario permanente en derechos humanos". Además, un estudiante del Campus participó en el concurso con motivo de los 10 años de la Reforma Constitucional en Derechos Humanos; tres estudiantes formaron parte del concurso de ensayo, y un estudiante más en el concurso de cartel "¿Cómo vives los derechos humanos en el entorno universitario?".

I.1.3. Asesoría, apoyo, acompañamiento jurídico a la comunidad universitaria

En el mes de diciembre del año 2021, el Rector de Campus León acudió al taller de mediación y conciliación convocado desde la Unidad de Mediación de la Universidad de Guanajuato, cuyo objetivo es fomentar una cultura de paz y solución pacífica de los conflictos entre la comunidad universitaria.

I.1.4. Seguridad y prevención

El avance en los esquemas de vacunación, la disminución en el número de contagios y los análisis de especialistas, permitieron la reanudación de actividades académicas presenciales de forma gradual y voluntaria, por lo que en el mes de julio se publicaron los Programas de Aplicación del Plan Estratégico de Retorno Gradual a las Actividades Presenciales de las tres Divisiones del Campus y Rectoría, documento que establece el protocolo y esquema de trabajo de cada entidad.

También, se llevó a cabo la renovación de los integrantes de las Comisiones Mixtas de Seguridad e Higiene en las siete sedes del Campus, se elaboraron las Actas de Constitución correspondientes y se llevaron a cabo recorridos de verificación. Así mismo, se elaboraron los formatos para la creación de los Comités de Participación Escolar para el regreso seguro y para prevención del COVID-19.

La Coordinación de Prevención y Seguridad Universitaria, implementó el protocolo de acceso con filtro sanitario al ingreso peatonal y vehicular en todas las sedes del Campus León: el uso obligatorio de cubre bocas, el gel antibacterial y la toma de temperatura; se desarrolló una bitácora digital, la cual evita el contacto entre personas, además de señalar las rutas de acceso y salida.

Por otra parte, se instalaron luminarias en pasos peatonales y focos en las lámparas exteriores de la vialidad norte en sede San Carlos, se automatizó el acceso a estudiantes, académicos y proveedores en División de Ciencias e Ingenierías (DCI) y se realizó la gestión y revisión de colocación de la alarma manual contra incendios de la División de Ciencias Sociales y Humanidades (DCSyH) en la Sede San Carlos



Se dio seguimiento a las actividades de la coordinación interinstitucional en el Polígono San Carlos con UTL, HRAEB y Universidad de Guanajuato, con el propósito de resguardar, prevenir, disuadir, evitar y reaccionar a las conductas antisociales que puedan afectar a cualquier persona o poner en riesgo las instalaciones, además de generar un mejor servicio de atención y dar la mejor seguridad a la comunidad universitaria y visitantes, con velocidad de respuesta en cualquier asunto o situación de riesgo.



Como herramienta de trabajo se realizó el Diagnóstico de Riesgos y Amenazas en el Entorno de Polígono San Carlos, que tiene por objeto informar a las autoridades competentes aspectos generales como: características de la zona, condiciones de infraestructura, señalética, condiciones espaciales, vulnerabilidad, entre otros; complementado con mapas, descripciones y fotografías.



Se mantuvo la Colaboración con la Secretaría de Seguridad Pública del Estado en Sede San Carlos, Sede Fórum y Sede Campestre, mediante los postes de enlace ciudadano que incluyen un botón de pánico, tres cámaras fijas y una móvil (PTZ) en la parte superior, enlazadas con C-4 y C5, una alarma sonora y un intercomunicador para contacto directo con la operadora de la cabina de emergencia.



I.1.5. Comunicación institucional

Como parte de las actividades del Programa Institucional de Comunicación, que integra y sistematiza los proyectos, recursos y acciones de todas las áreas de la Universidad, con la finalidad de lograr la más amplia socialización de las funciones, actividades y logros de su comunidad, dentro y fuera de la Institución, el día 18 de mayo el Rector de Campus presentó al Secretario de Salud del Estado de Guanajuato y a varios de sus directores ejecutivos, el proyecto Torre VIDA-UG en el Hospital General de León: Hospital Universitario.

Por otra parte, el 14 de junio del año que se informa, el Rector de Campus recibió al Sr. Nadav Goren, jefe adjunto de la misión diplomática de Israel en México, y acompañado de los tres directores de División, expusieron las potencialidades y características de las entidades académicas que conforman el Campus León, así como el proyecto Torre VIDA-UG, y dentro de éste la Unidad Especializada en Rehabilitación Física y su "Programa especial de rehabilitación post COVID-19".

Así mismo, el Rector del Campus acudió a la firma del acta constitutiva "Planet Youth", que es un modelo de prevención de adicciones en jóvenes y que se está implementando en el Estado de Guanajuato. Este programa fue respaldado desde sus comienzos por la organización European Cities Against Drugs y la ciudad de Reikiavik, siendo el patrocinador del programa el señor Ólafur Ragnar Grímsson, ex presidente de Islandia.

I.2. Persona y presencia universitaria

I.2.1. Consolidación del Proyecto Cultural

A pesar de la epidemia de COVID-19, en el Campus León se trabajó e interaccionó con la sociedad, utilizando la virtualidad, para tener acceso a diferentes estrategias de difusión de la cultura y extensión de los servicios.

En el año que se informa, se registraron 41,132 participantes de la comunidad universitaria y la sociedad en general, en eventos y actividades culturales (6,750 en actividades artísticas, 30,466 en extensión del conocimiento y 3,916 en responsabilidad social), desarrolladas en el marco de los proyectos:

1. 6o. Festival de las Artes, Ciencias y Humanidades (FACH)
2. Festival Universitario de las Artes (FUA)
3. Cine Martes de Terraza
4. Cine Club UG
5. Exposiciones
6. Mundos Posibles
7. Créditos Culturales Complementarios
8. Feria Nacional del Libro León FENAL
9. 500 años de México y Bicentenario de la Independencia de México, una revisión desde la óptica académica.
10. Ciencia es cultura
11. VI Congreso de Educación Artística para el Desarrollo Humano.
12. De Jóvenes para Jóvenes

I.2.2. Programa Editorial

Durante el año que se informa se designaron a los integrantes del Comité Editorial del Campus León, para el periodo del 09 de junio de 2021 al 08 de junio de 2023.

En cuanto a registros de Derecho de Autor se informan: dos ISBN "Liderazgo(s) en movimiento" de la Dra. Hilda María Mazarriegos Herrera y "León, de la ciudad a la metrópoli OI ELECT CO" de los Drs. Jéssica María Vega Zayas, Vanessa Freitag; Juan Antonio Rodríguez González, María Áurea Valerdi y Miguel Ángel García Gómez; una renovación de Reserva de Derecho al uso exclusivo "Revista de Divulgación Científica de Nutrición Ambiental y Seguridad Alimentaria (Digital)" de la Dra. Rebeca Monroy Torres y dos registros de obra: "Un nuevo héroe en la pandemia: Nanomateriales inteligentes", del Dr. Cristian Gómez Solís y "Kernel basado en polinomios ortogonales ultraesféricos" del Dr. Luis Carlos Padierna García.

I.2.3. Unidad Especializada en Rehabilitación Física

Durante el año 2020 las medidas sanitarias para prevenir los contagios por la enfermedad de coronavirus (COVID-19), obligó a la Unidad Especializada en Rehabilitación Física (UERF) a mantener sus servicios suspendidos, retomando actividades el 18 de marzo de 2021, los principales servicios a reanudar fueron consulta médica de especialidad, sesiones de fisioterapia y sesiones de alta tecnología. Además, se inició la oferta de un nuevo servicio derivado de la necesidad de apoyar a las personas con secuelas por COVID-19, en el año 2021 se atendieron 41 pacientes Post COVID-19, los cuales fueron dados de alta por mejoría.

Así mismo, durante el periodo agosto-diciembre 2021, ingresaron a la UERF, 5 pasantes de la Licenciatura en Terapia Física y Rehabilitación (3 mujeres y 2 hombres), los cuales están realizando su Servicio Social Profesional ahí. Se unieron al equipo dos alumnas de la Licenciatura en Trabajo Social como becarias. También iniciaron su servicio social profesional 3 alumnas de la Licenciatura en Ingeniería Biomédica, con ello se sigue trabajando con un equipo multidisciplinario que caracteriza a la UERF para una vinculación integral.

También, durante los meses de agosto y septiembre del 2021 se recibieron en la Unidad 6 residentes (3 mujeres y 3 hombres) de primer año en formación en la Especialidad de Medicina de Rehabilitación adscritos al Hospital General Regional NO.58 del IMSS.

En relación con las Prácticas Clínicas, en el período agosto-diciembre 2021, se recibieron 2 grupos de la Licenciatura en Fisioterapia, el primero de ellos con 34 alumnos (7 hombres y 27 mujeres), el segundo con 30 alumnos (7 hombres y 23 mujeres). Cabe resaltar que Campus León fue el único lugar en el cual los alumnos tuvieron prácticas durante la pandemia.

Además, se otorgaron 399 consultas médicas, de las cuales 192 fueron pacientes de primera vez; 60 consultas a pacientes post COVID-19; y 147 fueron citas subsecuentes. Se dieron 1,175 sesiones de fisioterapia convencional, 282 sesiones de tanque terapéutico individual, 1,450 sesiones de alta tecnología, 393 sesiones de post Covid-19 y 6 estudios de diagnóstico de alteraciones del movimiento y marcha (NORAXON).

I.2.4. Laboratorio de Diagnóstico Molecular LUDIMUG

Ante la crisis de salud mundial por COVID-19, se llevaron a cabo diversas reuniones entre integrantes de la Rectoría del Campus León y de la Rectoría General de la Universidad de Guanajuato a efecto de establecer las bases de operación y las características de los servicios que ofrecería el Laboratorio Universitario de Diagnóstico Molecular de la Universidad de Guanajuato (LUDIMUG), lo anterior como parte de las acciones desprendidas del "Programa de retorno gradual del Campus León y de la Universidad de Guanajuato".

Después de realizar los trámites correspondientes ante COFEPRIS, SEMARNAT y Secretaría de Salud de Guanajuato, el Laboratorio Universitario de Diagnóstico Molecular de la Universidad de Guanajuato (LUDIMUG) inició labores formalmente en julio del año 2021 con un modelo de tamizaje masivo y constante para la detección de casos asintomáticos de COVID19, denominado PCR Pool testing, el cual analiza grupos de 10 individuos mediante el principio de RT-qPCR disminuyendo su costo hasta un 90%, siendo un modelo innovador y pionero a nivel nacional en la detección a través de muestras de saliva, minimizando el riesgo de contagio en la comunidad universitaria mediante la detección oportuna del virus SARS CoV 2 en estudiantes y trabajadores de la Institución cortando la cadena de transmisión.

Durante los meses de agosto a noviembre de 2021, se implementó la estrategia de tamizaje de SARS CoV 2 y se visitó a los 12 municipios del estado donde tiene presencia la UG (León, Silao, Guanajuato, Irapuato, Salamanca, Salvatierra, Celaya, Pénjamo, Salvatierra, Moroleón, San Luis de la Paz y Tierra Blanca), en donde se aplicaron un promedio de 1,190 muestras por mes. Como resultado se tuvo una positividad menor al 5% de las pruebas aplicadas y se detectaron 16 casos positivos a SARS CoV 2, por lo tanto, se previnieron de 64 a 114 contagios dentro de la comunidad universitaria dependiendo de la variante.

El LUDIMUG cuenta al momento con el siguiente personal:

- Química Farmacéutica Bióloga Miriam Nayeli Sánchez Medina
- Química Farmacéutica Bióloga Silvia Mariela González Rodríguez
- Químico Farmacéutico Biólogo Josué Isaac Ramírez Álvarez
- Biólogo Experimental Cruz Eduardo Vázquez Ramírez
- Ingeniero Químico Sustentable Víctor Martín Escalante Gómez
- Maestro en Ciencias Médicas Osvaldo Rafael Ramírez Ibarra

Durante el 2022 el LUDIMUG seguirá consolidando su funcionamiento con la suma de personal. Así mismo, se fortalecerá con el convenio la estrategia Lolli diseñada en el Instituto de Virología de la Universidad de Colonia, Alemania.

II. RUMBO ACADÉMICO

II.1. Estudiantes

I.1.1. Matrícula

La población escolar del Campus León se incrementó al pasar de 5,324 en 2020 a 5,866 estudiantes en 2021, lo que representa un aumento del 10.18% con respecto al año anterior.

De un total de 5,866 estudiantes, 4,106 son de Licenciatura y 1,760 de Posgrado, siendo la División de Ciencias de la Salud la que concentra el mayor número de estudiantes tanto en licenciatura como en posgrados.

| Matrícula Campus León por División | | | |
|------------------------------------|-------------|------------|------------|
| Nivel | DCS | DCI | DCSyH |
| Licenciatura | 2450 | 801 | 855 |
| Posgrado | 1577 | 120 | 63 |
| Total | 4027 | 921 | 918 |

Fuente: SIUG matrícula auditada ago-dic 2021

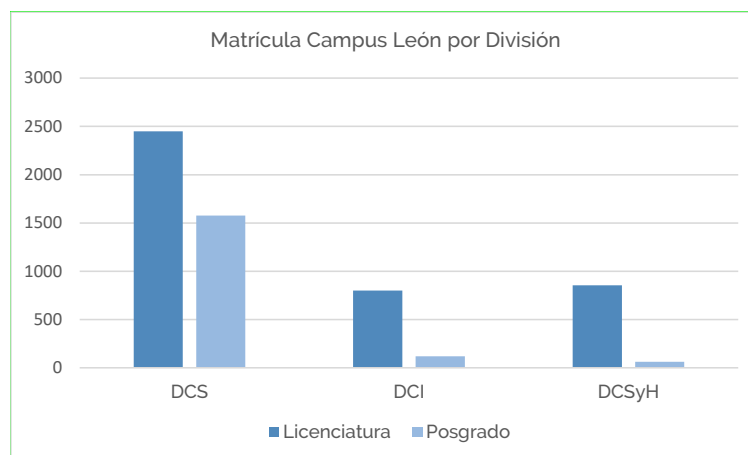

La matrícula de calidad de licenciatura es del 91.94%, mientras que los estudiantes inscritos en un posgrado del Programa Nacional de Posgrados de Calidad (PNPC), corresponden al 20.85%.

| Matrícula de Calidad Licenciatura | | | | | |
|---|--------------|-------------------|----------------|--------------|---------------|
| Entidad | Total | Evaluables | Calidad | CIEES | COPAES |
| División de Ciencias de la Salud | 2.450 | 2.450 | 2.277 | 0 | 2.277 |
| División de Ciencias e Ingeniería | 801 | 801 | 801 | 369 | 432 |
| División de Ciencias Sociales y Humanidades | 855 | 854 | 696 | 696 | 0 |
| Campus León | 4.106 | 4.105 | 3.774 | 1.065 | 2.709 |

Fuente: SIUG matrícula auditada ago-dic 2021

| Matrícula Posgrados en PNPC | | | | | | |
|---|--------------|-------------|--------------------------|----------------------|--------------------|----------------------------------|
| Entidad | Total | PNPC | Reciente creación | En desarrollo | Consolidado | Competencia Internacional |
| División de Ciencias de la Salud | 1.577 | 199 | 0 | 94 | 105 | 0 |
| División de Ciencias e Ingeniería | 120 | 120 | 0 | 32 | 58 | 30 |
| División de Ciencias Sociales y Humanidades | 63 | 48 | 14 | 34 | 0 | 0 |
| Campus León | 1.760 | 367 | 14 | 160 | 163 | 30 |

Fuente: SIUG matrícula auditada ago-dic 2021

II.1.2. Demanda y absorción

La tasa de absorción de estudiantes del nivel medio superior para Campus León es del 17.40%. Lo que significa que de un total de 799 aspirantes de ENMS, 139 fueron aceptados e inscritos en alguna licenciatura del Campus.

II.1.3. Programas de Equidad Regional (PER)

El Programa de Equidad Regional (PER), posibilita los estudios de nivel superior a estudiantes provenientes de regiones poco desarrolladas y marginadas en el Estado. En su sexta generación para el periodo de admisión agosto-diciembre 2021 se registraron 2 alumnos admitidos en el Campus bajo esta modalidad quienes, sumados a los anteriores, corresponden a un total de 15 alumnos inscritos, apoyados por el Programa.

II.1.4. Programa de Pase Regulado

Para el periodo de admisión agosto-diciembre 2021 se registraron 68 alumnos admitidos por el programa pase regulado en las tres Divisiones del Campus.

II.1.5. Eficiencia terminal y titulación

La eficiencia terminal por cohorte generacional para el año 2021 del año es de 35.04% y el índice de titulación corresponde al 20.50%.

II.1.6. Tutoría

Profesores del Campus desarrollaron estrategias para mejorar el acompañamiento académico y humano orientado a la formación integral y la culminación de los estudios en los tiempos establecidos por los programas educativos, a través del curso "Plan de Acción Tutorial" con duración de 20 horas.

II.1.7. Resultados de evaluaciones estandarizadas a nivel nacional y estatal

En cuanto a las evaluaciones realizadas durante el año 2021, a través del Examen General para el Egreso de Licenciatura (EGEL), participaron 354 sustentantes de los cuales 292 obtuvieron nota satisfactoria, lo que representa el 82.49%. En comparación con los resultados de 2020 se logró un incremento del 5.08% de los alumnos con nota sobresaliente. La distribución del número de estudiantes por División y programa y los resultados obtenidos se muestran en la siguiente tabla:

| Resultados EGEL CENEVAL Campus León enero-diciembre 2021 | | | | | | | |
|--|---------------------------------|--------------|-----------|------------|-----------|------------|--------------|
| División | Nombre del PE | SUSTENTANTES | ANS | TDS | TDSS | Aprobados | % Aprobados |
| División Ciencias de la Salud | ENFERMERIA Y OBSTETRICIA | 96 | 13 | 55 | 28 | 83 | 86.46 |
| | MEDICO CIRUJANO | 218 | 33 | 170 | 15 | 185 | 84.86 |
| | NUTRICION | 7 | 0 | 6 | 1 | 7 | 100.00 |
| | PSICOLOGIA | 3 | 0 | 3 | 0 | 3 | 100.00 |
| División Ciencias Sociales y Humanidades | ADMINISTRACION PUBLICA | 18 | 12 | 5 | 1 | 6 | 33.33 |
| | TRABAJO SOCIAL | 12 | 4 | 6 | 2 | 8 | 66.67 |
| División Ciencias e Ingenierías | INEGENIERIA QUIMICA SUSTENTABLE | 0 | 0 | 0 | 0 | 0 | 0.00 |
| TOTAL | TOTAL | 354 | 62 | 245 | 47 | 292 | 82.49 |

Fuente: Coordinación de Asuntos Escolares

II.1.8. Sistema Integral de Salud Estudiantil (SISE)

Derivado de la contingencia sanitaria COVID-19, el uso de redes sociales ha sido un instrumento para que el área de salud física continúe sus actividades de prevención y preservación de la salud. Durante el periodo que se informa se brindaron 7,146 atenciones de salud física, psicología, nutrición y desarrollo educativo y se logró un alcance de 50,008 personas en talleres, actividades y eventos organizados por la Coordinación de Desarrollo Estudiantil.

II.1.9. Becas, apoyos y estímulos para la trayectoria académica de las y los estudiantes

Para fortalecer la trayectoria académica de los estudiantes se otorgaron becas por un monto de \$5,683,470.00, en beneficio de 557 estudiantes. Por otra parte, derivado de la fusión de EDUCAFIN con el Instituto de la Juventud en noviembre de 2020, sus reglas de operación y catálogo de becas cambió, por lo que desaparecieron convocatorias y programas como la Beca Miguel Hidalgo y Multiplicadores en Prevención, lo que incidió en la disminución de becas externas. Sin embargo, los apoyos Institucionales y por contingencia otorgados por la Dirección de Desarrollo Estudiantil y la reprogramación en el Campus de los Programas Operativos Anuales (POA), permitieron cubrir en su mayoría las necesidades de los estudiantes evitando la deserción escolar.

El desglose por tipo de beca se presenta en la siguiente tabla:

| Becas y Apoyos Campus León 2021 | | | | | | | | | |
|---------------------------------|---|------------------------------------|------------------------|----------------------------------|------------------------|---------------------------------|------------------------|--------------------------|------------------------|
| Tipo de Beca | Distribución por tipo de beca | DIVISIÓN de Ciencias e Ingenierías | Monto | DIVISIÓN de Ciencias de la Salud | Monto | DIVISIÓN de Ciencias Sociales y | Monto | Total de becas asignadas | Monto Total |
| BECA/ESTIMULO INSTITUCIONALES | Beca equidad económica | 80 | \$ 400,000.00 | 218 | \$ 1,090,000.00 | 81 | \$ 405,000.00 | 379 | \$ 1,895,000.00 |
| | Beca atracción alumnos sobresalientes | 7 | \$ 35,000.00 | 20 | \$ 98,000.00 | 0 | \$ - | 27 | \$ 133,000.00 |
| | Estímulo de excelencia académica | 8 | \$ 28,000.00 | 12 | \$ 42,000.00 | 12 | \$ 42,000.00 | 32 | \$ 112,000.00 |
| | Estímulo de Comunidad Universitaria | 0 | \$ - | 0 | \$ - | 0 | \$ - | 0 | \$ - |
| | Estímulo de Investigación y Vinculación | 0 | \$ - | 1 | \$ 5,000.00 | 0 | \$ - | 1 | \$ 5,000.00 |
| | Estímulo para talentos deportivos y culturales o aptitudes sobresalientes | 3 | \$ 10,500.00 | 41 | \$ 143,500.00 | 2 | \$ 7,000.00 | 46 | \$ 161,000.00 |
| INSTITUCIONAL | Beca patrocinadas | 4 | \$ 30,500.00 | 15 | \$ 114,870.00 | 0 | \$ - | 19 | \$ 145,370.00 |
| | Beca SUBE-Estatal | 7 | \$ 50,400.00 | 13 | \$ 86,400.00 | 2 | \$ 14,400.00 | 22 | \$ 151,200.00 |
| BECAS EXTERNAS | Beca SUBES-Federal | 12 | \$ 148,800.00 | 58 | \$ 655,400.00 | 26 | \$ 320,800.00 | 96 | \$ 1,125,000.00 |
| | Beca Manutención-SUBES | 46 | \$ 180,000.00 | 159 | \$ 642,600.00 | 90 | \$ 360,000.00 | 295 | \$ 1,182,600.00 |
| | Beca en especie MI computo- SUBE Estatal | 233 | | 697 | | 294 | | 1224 | \$ - |
| APOYOS | Apoyos por contingencia DES | 0 | \$ - | 16 | \$ 72,800.00 | 8 | \$ 41,000.00 | 24 | \$ 113,800.00 |
| | Apoyo por Contingencia POA | 100 | \$ 150,000.00 | 183 | \$ 346,000.00 | 109 | \$ 163,500.00 | 392 | \$ 659,500.00 |
| | Total | 500 | \$ 1,033,200.00 | 1433 | \$ 3,296,670.00 | 624 | \$ 1,363,700.00 | 2557 | \$ 5,683,470.00 |

Fuente: Coordinación de Becas Campus León y Coordinaciones Administrativas de las 3 Divisiones.

II.1.10. Reconocimiento a la trayectoria académica de la comunidad estudiantil

Reconocer el esfuerzo de los estudiantes durante su trayectoria académica constituye un deber y un orgullo para la Institución. En el caso del Reconocimiento del Aprovechamiento Académico, éste se otorga a los primeros lugares de cada período escolar y al alumno egresado con más alto promedio de calificaciones de cada programa académico. Durante 2021 fueron galardonados con esta distinción de "Primer lugar", 198 estudiantes y por "Trayectoria Académica", 54 estudiantes.

Adicionalmente 20 alumnos del Campus León recibieron premios y distinciones en concursos de conocimientos, cuento, ajedrez, proyectos de investigación en salud y equipo médico, desarrollo democrático, plataformas digitales y manejo de datos, entre otros.

II.1.11. Promoción de estilos de vida saludables, de la activación física y el deporte

Debido a la contingencia sanitaria COVID-19, los entrenamientos se realizaron de manera híbrida, con la participación de 394 estudiantes que forman parte de los selectivos de ajedrez, atletismo, baloncesto, fútbol, *flag*, porra acrobática, taekwondo y voleibol.

Así mismo, se llevaron a cabo actividades en línea tales como rutinas, entrenamientos y videos publicados en Facebook, con un alcance de 450,555 personas.

Se resalta la participación de Axel Carim León Cisneros, alumno de la licenciatura en Ciencias de la Actividad Física, quien el pasado 06 de noviembre de 2021, resultó ganador de la medalla de plata en la división *Heavy* (+87 kg) varonil, en el Campeonato Nacional Universitario 2021, llevado a cabo en la ciudad de Oaxtepec, Morelos.

II.1.12. Impulso al liderazgo, la representación y la organización estudiantil

La responsabilidad de promover espacios e iniciativas que fomenten el liderazgo en los estudiantes es una tarea importante de la Universidad de Guanajuato. Por ello, el 23 de septiembre se llevó a cabo la ceremonia de toma de protesta de las sociedades de alumnos para el periodo 2021-2022, en las instalaciones del Auditorio General de la Universidad de Guanajuato.

Además, continuó la participación activa de los Grupos organizados del Campus: Comunidad Universitaria de Promoción y Educación para la Salud (CUPEDS); Grupo Estudiantil de Ingeniería Clínica (GEIC); Agentes de Cambio por una Vida Libre de Violencia (AVILIV); Asociación Estudiantil de Estudiantes de Psicología Campus León (AEPSICCL); Sección Estudiantil del Instituto Mexicano de Ingenieros Químicos (SEIMIQ); Asociación de Futuros Ingenieros Físicos (AFIF); Sección Estudiantil de Ingenieros Biomédicos (SEIB); Grupo organizado de la Licenciatura en Física (GOLF) y el Grupo de Teatro LENEAS.

Es de resaltar el trabajo del grupo organizado Agentes de Cambio por una Vida Libre de Violencia (AVILIV) de la División de Ciencias Sociales y Humanidades, que obtuvo el Premio Municipal de la Juventud en la categoría “Colectivo embajador”, que otorga el gobierno municipal, a través del Instituto Municipal de la Juventud.

II.1.13. Promoción e impulso a la investigación y a las vocaciones científicas

Con el objetivo de incentivar las vocaciones científicas y promover la participación de los jóvenes a través de proyectos de investigación, se llevó a cabo la edición XXVI del Verano de la Ciencia UG 2021, contando con la participación de 78 estudiantes en sus diferentes modalidades.

II.1.14. Corresponsabilidad Social Universitaria

En el marco de la corresponsabilidad social de la Universidad de Guanajuato, en el Campus León se impulsa la realización de “Proyectos integradores que generan un alto Impacto social”. Durante el año 2021 continuaron los siguientes proyectos:

- De Jóvenes para Jóvenes
- CUPEDS UG Comunidad Universitaria de Promoción y Educación para la Salud,
- GOLF (Grupo Organizado de Licenciatura en Física)
- Asociación de Futuros Ingenieros Físicos (AFIF)

El Grupo Organizado de la Licenciatura en Física (GOLF), reportó como proyecto estudiantil de alto impacto internacional, el evento *Oktoberphysifest* realizado del 04 al 30 de octubre de 2021, en modalidad virtual a través de las plataformas de Facebook y Twitch, logrando un alcance de 2,100 personas. En esta segunda edición se realizó una charla con estudiantes de Latinoamérica: Argentina, Colombia, Guatemala y Perú. También se contó con la participación de la Dra. Shohini Ghose, reconocida profesora en la Universidad Wilfrid Laurier, de Waterloo, Canadá. El objetivo general del evento fue dar a conocer la vida de los físicos desde distintas perspectivas: como estudiantes, egresados, docentes e investigadores.

Por otra parte, el servicio social se fundamenta al estar basado en acciones de solidaridad y compromiso con la comunidad. En este tenor y de acuerdo con la información en plataforma de servicio social INTRA UG, 3,843 estudiantes de las tres divisiones realizaron servicio social en sus dos componentes: 3,172 estudiantes en actividades para la consolidación del servicio social universitario (Primer componente) y 671 estudiantes en actividades para la consolidación del servicio social profesional (Segundo componente).

| Servicio Social 2021 | | |
|--|-------------------|--------------------|
| Entidad | Primer componente | Segundo componente |
| División Ciencias Sociales y Humanidades CLE | 421 | 155 |
| División de Ciencias de la Salud CLE | 2276 | 438 |
| División de Ciencias e Ingenierías CLE | 475 | 78 |
| Total Campus León | 3,172 | 671 |

Fuente: Plataforma servicio social INTRAUG

II.1.15. Interculturalidad e internacionalización

Como consecuencia de la pandemia por COVID-19 la internacionalización de alumnos se vio frenada. A pesar de que algunos países abrieron sus fronteras, las condiciones sanitarias no eran del todo adecuadas y las actividades de internacionalización se desarrollaron en su mayoría de forma virtual. En este contexto, 16 estudiantes registraron experiencias internacionales en Instituciones como la Universidad del Rosario, en Colombia; la Universidad de Antioquía, en Colombia; Eberhard Karls Universitat Tubingen, en Alemania; la Université de Caen Normandie, en Francia, la Pontificia Universidad Católica de Valparaíso; University of Southern Denmark; y en países tan variados como El Salvador, Colombia, Alemania, Dinamarca, España, Estados Unidos, Francia, República Checa. Los estudiantes también realizaron intercambio virtual en Instituciones dentro de México.

| Estudiantes UG que realizan internacionalización | | | |
|--|--------|-------|-------|
| División | Hombre | Mujer | Total |
| DCI | 2 | 4 | 6 |
| DCS | 4 | 4 | 8 |
| DCSyH | 0 | 2 | 2 |
| Total | 6 | 10 | 16 |

Fuente: Cierre meta PLADI IC-02.

Por otra parte, 24 alumnos de diversos países participaron en actividades del Campus. Se registraron estudiantes de la Universidad de la Sabana y Universidad de Boyacá en Colombia, así como Instituciones Nacionales como la Universidad Autónoma de Nuevo León (UANL), Universidad Autónoma de México (UNAM), Universidad Autónoma del Estado de Morelos (UAEM) entre otras).

| Estudiantes de IES nacionales e internacionales que participan en actividades | | | |
|---|--------|-------|-------|
| División | Hombre | Mujer | Total |
| DCI | 4 | 1 | 5 |
| DCS | 3 | 1 | 4 |
| DCSyH | 3 | 12 | 15 |
| Total | 10 | 14 | 24 |

Fuente: Cierre meta PLADI IE-16.

Actualmente, 51 estudiantes extranjeros se encuentran inscritos en el Campus con fines de obtención de grado, de éstos, el 47.05 % pertenece a la División de Ciencias e Ingenierías.

| Estudiantes extranjeros inscritos para la obtención de grado | | | |
|--|--------|-------|-------|
| División | Hombre | Mujer | Total |
| DCI | 16 | 8 | 24 |
| DCS | 6 | 11 | 17 |
| DCSyH | 3 | 7 | 10 |
| Total | 25 | 26 | 51 |

Fuente: Cierre meta PLADI IE-17.

II.1.16. Prevención y seguro de accidentes

Para la prevención y oportuna prestación de servicios de salud en el caso de accidentes escolares, se realizaron las siguientes actividades de atención y seguimiento durante el año 2021: 8 accidentes, 3 casos de muerte accidental y solo en uno de ellos se aplicó la indemnización. Un estudiante recibió atención en el IMSS, y los restantes hicieron uso del seguro.

II.1.17. Programa de seguimiento de egresados

La interacción con los egresados se realiza actualmente a través de los medios digitales, correo electrónico y Facebook, que administra la Coordinación de Vinculación y Extensión. En 2021 se creó el "Micrositio de empleadores y egresados" con la finalidad de optimizar la aplicación de encuestas y el concentrado de éstas.

Se llevaron a cabo dos actividades con el mercado laboral: el "Foro virtual con los empleadores de la Lic. en Ciencias de la Actividad Física y Salud" y el "Foro virtual de empleadores y egresados de la licenciatura en trabajo social". En ellos, los empleadores compartieron sus experiencias sobre el desempeño de los egresados del Campus en el ámbito laboral, así como las fortalezas y áreas de oportunidad de la formación de futuros egresados.

II.2. Planta académica

La planta académica del Campus León está conformada por 299 profesoras y profesores, de los cuales 179 son de tiempo completo (PTC), 105 de tiempo parcial (PTP) y 15 de medio tiempo (PTM).

| Profesores Campus León 2021 | | | | | | | | | | | | |
|---|------------|------------|------------|------------|-----------|-----------|------------|-----------|-----------|-----------|----------|----------|
| Entidad | Género | | | PTC | | | PTP | | | PTM | | |
| | Total | Masculino | Femenino | Total | M | F | Total | M | F | Total | M | F |
| División de Ciencias de la Salud | 168 | 84 | 84 | 80 | 32 | 48 | 74 | 44 | 30 | 14 | 8 | 6 |
| División de Ciencias e Ingenierías | 64 | 51 | 13 | 57 | 45 | 12 | 7 | 6 | 1 | 0 | 0 | 0 |
| División de Ciencias Sociales y Humanidades | 66 | 32 | 34 | 42 | 20 | 22 | 24 | 12 | 12 | 0 | 0 | 0 |
| Rectoría de Campus León | 1 | 1 | 0 | 0 | 0 | 0 | 0 | 0 | 0 | 1 | 1 | 0 |
| Campus León | 299 | 168 | 131 | 179 | 97 | 82 | 105 | 62 | 43 | 15 | 9 | 6 |

Fuente: SIUG corte a diciembre de 2021

Además, 159 PTC cuentan con el grado de Doctor, 126 PTC están adscritos al S.N.I y 135 PTC cuentan con reconocimiento de Perfil Deseable PRODEP, tal como se muestra en la siguiente tabla:

| Planta Académica Campus León | | | | | | |
|---|------------|------------|-----------|-------------|------------|------------|
| Entidad | PTC | PTP | PMT | TC Doctorad | PTCS.N.I. | PTC PRODEF |
| División de Ciencias de la Salud | 80 | 74 | 14 | 61 | 54 | 52 |
| División de Ciencias e Ingenierías | 57 | 7 | 0 | 57 | 44 | 48 |
| División de Ciencias Sociales y Humanidades | 42 | 24 | 0 | 41 | 28 | 35 |
| Rectoría de Campus León | 0 | 0 | 1 | 0 | 0 | 0 |
| Campus León | 179 | 105 | 15 | 159 | 126 | 135 |

Fuente: SIUG corte a diciembre de 2021.

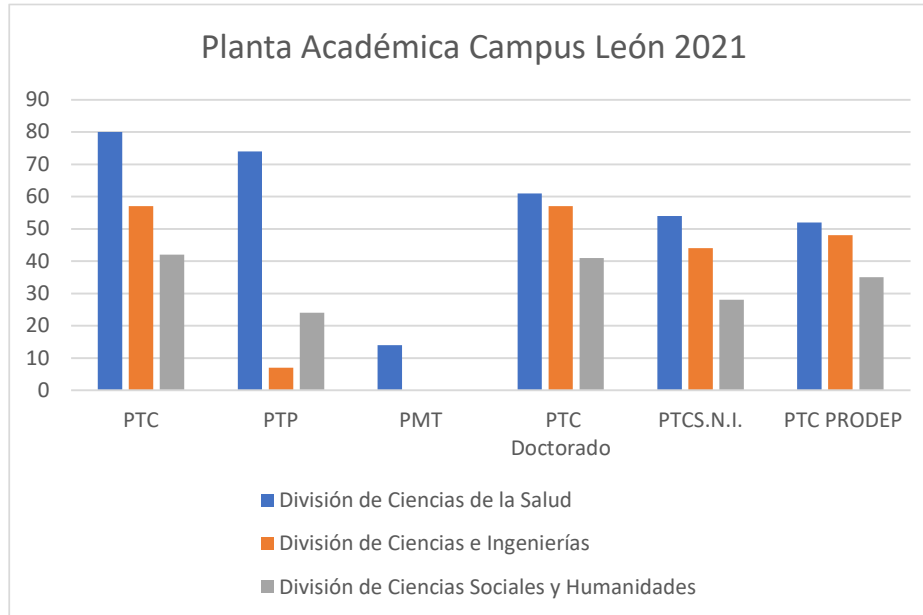

II.2.1. Profesores con grado Doctor

El porcentaje de PTC con grado de Doctor es del 88.82% en Campus León, mientras que por División el 100% de PTC de la DCI cuentan con doctorado, 97.61 % en la DCSyH y el 76.25% en la DCS.

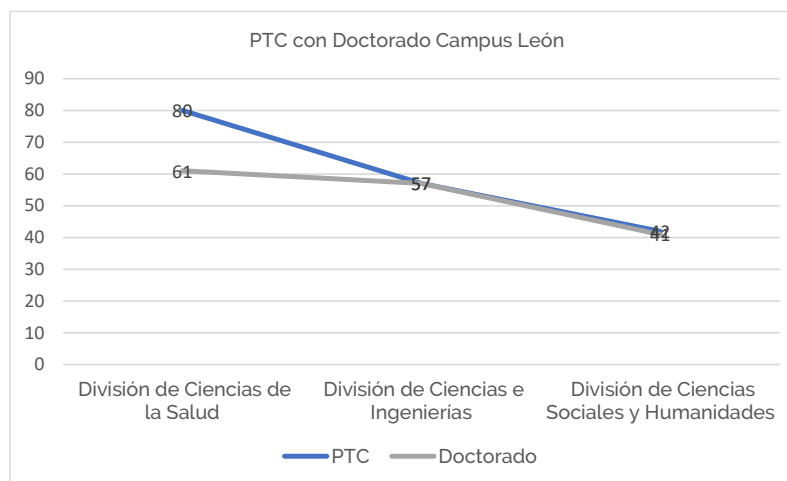

II.2.2. Profesores con Perfil PRODEP

El Programa para el Desarrollo Profesional Docente (PRODEP) tiene como objetivo profesionalizar a los Profesores de Tiempo Completo (PTC) para que alcancen las capacidades de investigación, docencia, desarrollo tecnológico e innovación con responsabilidad social.

El Campus cuenta con 135 PTC con Reconocimiento Perfil Deseable, lo que representa un 75.41% del total de PTC y una variación porcentual de -6.89 con respecto al año anterior.

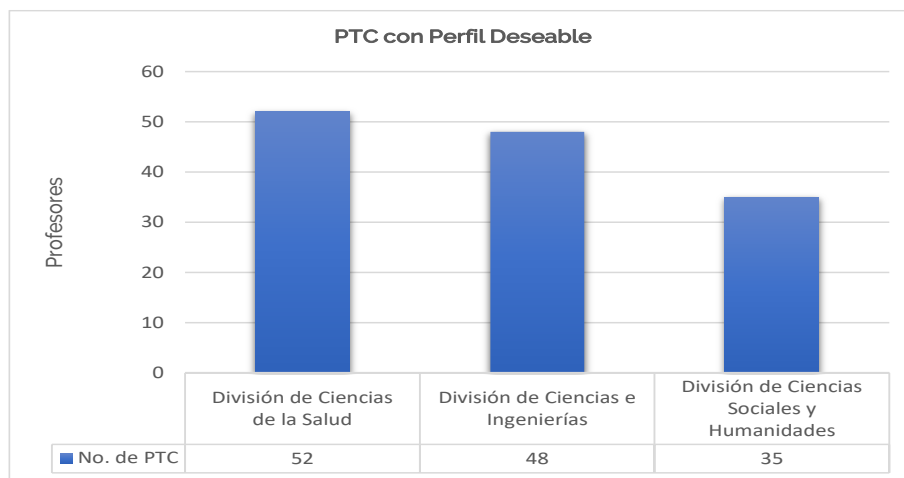

Profesores del Campus que participan en la convocatoria PRODEP 2020-2021 obtienen apoyos para los rubros de Apoyo a profesores con Perfil Deseable, Apoyo a la Incorporación de NPTC y Gastos de Publicación por un monto de por \$1,282,200.



II.2.3. Sistema Nacional de Investigadores (CONACYT)

Durante el año que se informa, 128 PTC estuvieron adscritos al Sistema Nacional de Investigadores (SNI) lo que representa un incremento del 6.78% con relación al año anterior. La distribución por nivel es la siguiente: 10 candidatos, 85 Nivel I, 19 nivel II, 11 Nivel III y 1 Emérito. Se registraron principalmente los siguientes cambios: 7 profesores de nuevo ingreso, 16 Profesores ratifican nivel y 7 profesores suben de nivel.

| S.N.I Campus León 2021 | | | | | | |
|---|--------------|-----------|-----------|-----------|----------|------------|
| Entidad | Nivel S.N.I. | | | | | Total |
| | Candidato | Nivel I | Nivel II | Nivel III | Emerito | |
| División de Ciencias e Ingenierías | 2 | 30 | 14 | 7 | 1 | 54 |
| División de Ciencias de la Salud | 6 | 31 | 4 | 3 | 0 | 44 |
| División de Ciencias Sociales y Humanidades | 2 | 24 | 1 | 1 | 0 | 28 |
| Campus León | 10 | 85 | 19 | 11 | 1 | 126 |

Fuente: Coordinación de Apoyo a la Investigación y al Posgrado CL, diciembre 2021.

II.2.4. Cuerpos Académicos

En lo que respecta a los Cuerpos Académicos, al corte de octubre del año 2021 se registraron 23 Cuerpos Académicos, de los cuales 8 tienen el estatus de Consolidado lo que representa el 34.78%.

En la siguiente tabla se observa la distribución por División.

| Cuerpo Academicos Campus Leon | | | | |
|--|-----|-----|-------|-----------|
| GRADO | DCS | DCI | DCSyH | Total |
| Cuerpos Académicos Consolidados (CAC) | 2 | 4 | 2 | 8 |
| Cuerpos Académicos en Consolidación (CAEC) | 4 | 2 | 4 | 10 |
| Cuerpos Académicos en Formación (CAEF) | 3 | 1 | 1 | 5 |

Fuente: Coordinación de Apoyo a la Investigación y al Posgrado CL, diciembre 2021.

Con respecto al año anterior se logró la consolidación de los cuerpos académicos "Fisiopatología y prevención de las enfermedades crónico-degenerativas" de la División de Ciencias de la Salud y "Sociedad, cultura y política" de la División de Ciencias Sociales y Humanidades.

II.2.5. Financiamiento para proyectos de investigación

El Campus León se caracteriza por su alto nivel en el desarrollo de la investigación. En el periodo que se informa se aprobaron un total 46 proyectos por \$14,237,365.77 de los cuales, 36 corresponden a financiamiento Institucional por un monto de \$2,510,224.35 dentro de la Convocatoria Institucional de Investigación Científica (CIIC).

En cuanto a financiamiento externo, 10 proyectos fueron aprobados por CONACyT con un monto de \$11,727,141.42: 6 proyectos de la Convocatoria Ciencia de Frontera 2019, 1 proyecto de la Convocatoria "SEP-CONACYT-ANUIES-ECOS NORD Francia, México 2020", 1 proyectos de la Convocatoria para la Elaboración de Propuestas de Proyectos de Investigación e Incidencia para Transitar a un Sistema Energético Social y Ambientalmente Sustentable y 2 proyectos de Apoyos a la Ciencia de Frontera: Fortalecimiento y Mantenimiento de Infraestructuras de Investigación de Uso Común y Capacitación Técnica 2021.

| Proyectos de Investigación Campus León | | | | | | | |
|--|----------------------|--------------|---------------|----------------|------------------------|-----------|-------------------------|
| Entidad | Proyectos General | Colaboración | | Financiamiento | | Externo | Monto |
| | | Nacional | Internacional | UG | Monto | | |
| DCI | 26 | 8 | 4 | 21 | \$ 1,246,194.35 | 5 | \$ 2,574,250.00 |
| DCS | 16 | 9 | 4 | 11 | \$ 1,004,030.00 | 5 | \$ 9,152,891.42 |
| DCSyH | 4 | 1 | 1 | 4 | \$ 260,000.00 | 0 | 0 |
| Total | 46 | 18 | 9 | 36 | \$ 2,510,224.35 | 10 | \$ 11,727,141.42 |

Fuente: Coordinación de Apoyo a la Investigación y al Posgrado 2021

II.2.6. Convocatoria de Apoyo a Profesores

El Programa de Apoyo a Profesores busca apoyar proyectos para el fortalecimiento de la capacidad académica, otorgando durante 2021 \$318,902.00. En Modalidades Individuales: a) Publicación de un artículo de investigación, d) Estancias de investigación internacionales, y f) Presentación de resultados en congreso internacional. En Modalidades Grupales: g) Apoyo para la organización de eventos científicos y h) Apoyo para el mantenimiento de equipo de laboratorio.

II.2.7. Programa Institucional de Formación Docente

Como parte del Programa de Capacitación Docente de la UADE, se reportó la participación de 42 profesores del Campus León en los siguientes cursos: "Comunidades de práctica docente", "Ciclo: Docentes extraordinarios UG", "Dimensión de acompañamiento", "Dimensión de evaluación", "Dimensión de mediación", "Dimensión de planeación".

Adicionalmente, a través de la plataforma SUME y otras instituciones, profesores del Campus participaron en los siguientes cursos: "Taller de digitalización de UDA", "Fundamentos de teorías y paradigmas educativos", "Introducción al enfoque por competencias", "Introducción a la tecnología educativa", "Inducción al sistema multimodal", "Evaluación por competencias" "Planeación, preparación de la enseñanza y diseño", "Inducciones" y "Mediación y evaluación".

II.2.8. Interculturalidad e internacionalización de la planta académica

En el periodo que se informa, profesores del Campus realizaron actividades en Instituciones nacionales y extranjeras como: Residencia Art Project en Quintana Roo, la Facultad de Ciencias Naturales, Universidad Autónoma de Querétaro, Universidad de Sevilla/Universidad Autónoma de Barcelona, Old Dominion University, Universidad de Friburgo, Bentley Gallery, Centro de Desarrollo e investigación Ecuador, Universidad de Buenos Aires, Universitá del Salento de Francia. También se realizaron colaboraciones con Instituciones de educación superior sin convenio bilateral en Alemania, Centro de Estudios Históricos "Prof. Carlos S. A. Segreti" - Instituto de Estudios Históricos UEDD-CONICET, entre otras.

| PTC que participan en actividades de Internacionalización | | |
|---|-----------|-----------|
| Entidad | Hombre | Mujer |
| Division Ciencias Sociales y Humanidades CLE | 1 | 4 |
| Division de Ciencias de la Salud CLE | 2 | 4 |
| División de Ciencias e Ingenierías CLE | 18 | 4 |
| Total Campus León | 21 | 12 |

Fuente: Cierre meta PLADI IE-22

En cuanto a profesores visitantes nacionales y extranjeros realizando actividades académicas en el Campus, se encuentran: Dr. Jaime Uribarri de la Mount Sinai School of Medicine New York; Dr. Armando Rojas Rubio de la Universidad Católica del Muale, Chile; Dr. Manuel Portero-Otín de la Universidad de Lleida, España; Dres. Adriana Machado Saldiba y Rodrigo Tallada de la Universidad de San Judas, Brasil; Alejandro Salazar Adams del Colegio de Sonora; Dr. Lutiere Dalla Valle de la Universidad Federal de Santa Maria, Brasil; Dr. José Menandro Bastidas España y Dr. Gerardo Sánchez Delgado de la Universidad de Nariño, Colombia; Dr. Richard Levinson del Honor Helth Hospital, Osborn Campus. Director of Intensive Care Unit + Bentley Gallery, E.U.A; Dr. Julio Cesar Nefa de la Universidad de Buenos Aires, Argentina; Dr. Ernesto Piedras Feria de London School of Economics; Dr. Estaban Castro del Consejo Nacional de Investigaciones Científicas y Técnicas (CONICET), en Argentina; Dr. Raúl Francisco Pineda López de la Universidad Autónoma de Querétaro; Virginia Arriaga Ávila de la Universidad Autónoma de México (UNAM); entre otros.

| Profesores de otras Instituciones que participan en actividades de Académicas en Campus León | |
|--|----------------|
| Entidad | No. Profesores |
| División Ciencias Sociales y Humanidades CLE | 3 |
| División de Ciencias de la Salud CLE | 38 |
| División de Ciencias e Ingenierías CLE | 114 |
| Campus León | 4 |
| Total | 159 |

Fuente: Cierre meta PLADI IE-22

II.2.9. Reconocimientos y distinciones

19 profesores del Campus recibieron reconocimientos por instancias tales como MB International Media and Publishing House; Líderes Mexicanos; Federación Mexicana de Colegios de Enfermería; Fundación José Pages Llergo; Educación Ambiental Mundial (EAM); Fundación EDUCA México A.C; la Comisión Nacional de Certificación en Enfermería la Secretaría de Salud de Guanajuato; Asociación Mexicana para el Estudio del Síndrome Metabólico A.C; la Sociedad Mexicana de Física; el Colegio Médico de Rehabilitación del Estado de Guanajuato; el Gobierno del Estado de Guanajuato; el Consejo Mexicano para la Acreditación de la Educación Médica; Quaquarelli Simons QS y Wharton School of Bussiness en Penn State University; y la Sociedad Mexicana para el Cuidado Integral y Cicatrización de Heridas.

Se destaca, de manera especial, a la Dra. María Eugenia Garay Sevilla por ser la primera mujer en el Campus León en obtener el nombramiento de nivel III en el Sistema Nacional de Investigadores.

II.2.10. Ejercicio de Año Sabático

La realización del año sabático tiene como finalidad favorecer la actualización y desarrollo académico de los profesores-investigadores de la Universidad de Guanajuato. Durante el año 2021, 8 profesores del Campus hicieron uso de la prestación de goce de año sabático.

| Ejercicio de Año Sabático 2021 | | | |
|------------------------------------|-------------------|----------------------|---------------------------------|
| Nombre del profesor | Fecha de inicio | Fecha de término | División |
| Lorena del Carmen Alvarez Castañón | 3 de agosto 2020 | 2 de agosto 2021 | Ciencias Sociales y Humanidades |
| Alejandro Klein Caballero | 8 de enero 2021 | 30 de julio 2022 | Ciencias Sociales y Humanidades |
| José Luis Coronado Ramírez | 1 de enero 2021 | 31 de diciembre 2022 | Ciencias Sociales y Humanidades |
| Ángel Serrano Sánchez | 2 de agosto 2021 | 1 de agosto 2022 | Ciencias Sociales y Humanidades |
| Alejandro Martínez de la Rosa | 26 de julio 2021 | 25 de enero 2023 | Ciencias Sociales y Humanidades |
| Martha Silvia Solis Ortiz | 01 de enero 2019 | 31 de diciembre 2021 | Ciencias de la Salud |
| Fredi Everardo Correa Romero | 11 de enero 2021 | 17 de diciembre 2021 | Ciencias de la Salud |
| Beatriz González Yebra | 02 de agosto 2021 | 01 de agosto 2023 | Ciencias de la Salud |

Fuente: Coordinación de Apoyo a la Investigación.

II.3. Programas educativos

II.3.1. Oferta educativa del Nivel Medio Superior

El Campus León tiene 59 programas educativos activos, 16 PE de licenciatura y 43 PE de Posgrado, como se muestra en la siguiente tabla:

| Programas Educativos Campus León 2021 | | | | | |
|---------------------------------------|------------|-----------|----------|--------------|--------------|
| División | PE Activos | Doctorado | Maestría | Especialidad | Licenciatura |
| DCS | 41 | 2 | 4 | 29 | 6 |
| DCI | 7 | 1 | 2 | 0 | 4 |
| DCSyH | 11 | 2 | 2 | 1 | 6 |

Fuente: Coordinación de Innovación Educativa, corte diciembre 2021.

La Especialidad en Medicina Crítica Pediátrica, como programa de creación, se encuentra en revisión técnico curricular.

II.3.2. Reconocimiento a la calidad de la oferta educativa

De la totalidad de programas educativos, 32 cuentan con reconocimientos de calidad: 14 PE de Licenciatura y 18 PE de Posgrado.

Con el apoyo de la Dra. Olga Hernández Limón, Coordinadora de Vinculación Institucional del Consejo para la Acreditación de la Educación Superior, A.C. (COPAES), se llevaron cabo reuniones de asesoría y apoyo en los procesos de acreditación de los programas educativos de las tres Divisiones: Licenciatura en Ingeniería Química Sustentable, Licenciatura en Nutrición, Lic. Ciencia Política y Administración Pública, Lic. Desarrollo y Gestión del Territorio, Lic. en Antropología Social, Lic. Trabajo social y Lic. Cultura y Arte.

Con este esfuerzo, el Campus León logró incrementar a 14 sus programas educativos de licenciatura de calidad. Lo anterior representa un 87.50% de PE de licenciatura reconocidos por organismos como CIEES y COPAES. El programa educativo de la Lic. en Cultura y Arte fue evaluado, obteniendo observaciones de mejora y el programa educativo de la Lic. en Fisioterapia no se ha evaluado.

En relación con los programas de Posgrado, 18 de ellos cuentan con reconocimiento de calidad otorgado por el Programa Nacional de Posgrados de Calidad (PNPC) lo que representa el 41.86 %. Por otra parte, el Doctorado en Ciencias Sociales ratificó su nivel "En desarrollo" en el marco de la Convocatoria de Renovación PNPC 2021.

| Programas Educativos en calidad Campus León 2021 | | | | | | |
|--|--------------|------------|--------------|-----------|-----------|--------------|
| División | Licenciatura | En calidad | % Calidad | Posgrados | PNPC | % |
| DCS | 6 | 5 | 83.33 | 35 | 12 | 34.29 |
| DCI | 4 | 4 | 100.00 | 3 | 3 | 100.00 |
| DCSyH | 6 | 5 | 83.33 | 5 | 3 | 60.00 |
| Total | 16 | 14 | 87.50 | 43 | 18 | 41.86 |

Fuente: Coordinación de Innovación Educativa, corte diciembre 2021.

II.3.3. Sistema Universitario de la Multimodalidad Educativa

Durante 2021 se comenzó a acondicionar el área destinada para el primer Centro para la Integración de la Modalidad Educativa (CIME) en la sede San Carlos del Campus León, ubicado en el cuarto nivel de la Torre VIDA-UG,

El centro favorecerá la educación multimodal con un enfoque centrado en el aprendizaje de las y los estudiantes. Así mismo, brindará acompañamiento a los docentes para la enseñanza mediante el uso de las tecnologías de la información y la comunicación; así como la posibilidad de que la comunidad Universitaria curse programas educativos en línea.

En relación con lo anterior, en el año 2021 se recibió equipo por parte del Sistema Universitario para la Educación Multimodal (SUME).

| Equipo para CIME Campus León | |
|--|----------|
| Descripción | Cantidad |
| Computadoras All-in-one, intel Core i5, 8GB RAM, 1TB, pantalla de 23"LED | 24 |
| Equipo de proteccion NO BREAK 500W, 1000VA | 18 |
| Pantalla Smarth TV,70", 4K LED | 2 |
| Sistema de videoconferencia | 1 |
| Computadora Imac Mini | 1 |
| Tableta Ipad Mini | 1 |
| Soporte para tableta | 1 |

Se logró la conjunción de la Célula para la Educación Digital Campus León integrada de la siguiente manera:

1. Lic. Gloria Ramírez Camarena. Analista de contenidos didácticos.
2. Lic. José Gerardo Hernández Gallo. Gestor de Programas Educativos.
3. Mtra. Alma Rosario Rodríguez Zúñiga. Jefa de proceso.

Se elaboraron los lineamientos de:

- Operación de CIME y Multimedia.
- Formularios para la reservación de aulas.
- Calendarios de publicación web.

II.3.4. Acervo bibliográfico de la UG

El acervo bibliográfico del Campus incrementó a 38,866 títulos y 65,694 volúmenes en existencia en el catálogo del Sistema de Automatización de Bibliotecas "Symphony". Lo que representa un incremento del 1.04% en el número de volúmenes con relación al año anterior

II.4. Ecosistema de Vinculación, Innovación, Desarrollo y Aplicación del Conocimiento

II.4.1. Vinculación articulada con sectores social, productivo y público

La Unidad de Atención a la Salud (UAS), a través de sus cuatro áreas de atención psicológica (clínica, social, organizacional y educativa), brindaron servicios de manera virtual a un total de 1,359 beneficiarios, con la participación de 289 practicantes inscritos a la Unidad.

En lo referente a la vinculación interinstitucional, la UAS desarrolló actividades con instituciones, centros educativos, empresas y centros de integración juvenil, organización y planeación para la asignación de los grupos para la implementación de talleres, presentación e integración de los practicantes a los grupos asignados, con 7,979 beneficiados.

Entre las actividades realizadas se cuentan sesiones de grupo de reflexión con padres de familia; sesiones de tratamiento individual para adultos; presentación del proyecto; firma carta compromiso con fechas de trabajo y logística de los eventos; definición de participantes; impartición de materiales audiovisuales para tratar el factor de riesgo identificado en la población estudiantil de la escuela, entre otras.

II.4.2. Oficina de Transferencia de Tecnología

En el año 2021 se registró la patente " Bio-estimulador Magnético UG" de los Drs. Daniel Chávez Valenzuela, Gustavo Basurto Islas, Mauro Napsuciale Mendivil y Giovanni Didier Valdivia García.

Además, se tiene dos registros de propiedad transferidos: "Relleno proteínico JF95" de los Drs. Guillermo Mendoza y Juan Francisco Rayas Rojas y "Formulación de nuevas suspensiones con propiedades fotocatalíticas antivirales y antimicrobianas" de los Drs. Christian Gómez Solís, Miguel Ángel Vallejo Hernández y Ramón Castañeda Priego todos de la División de Ciencias e Ingenierías.

II.4.3. Oferta educativa de educación continua, para toda la vida y para todos

Durante el año 2021 se contó con una matrícula de 2,931 alumnos inscritos en la Unidad de Idiomas, mientras que 103 personas se inscribieron en los cursos y talleres de educación continua.

Cabe resaltar que la oferta de cursos y talleres se vieron afectados por la contingencia de COVID-19, encontrándose en estatus de activo sólo los siguientes: "Creación literaria", "Piano", "Pintura", el "Curso de preparación para el examen TOEFL", con 2 grupos y el curso "Aproximaciones a la Gestión Cultural Comunitaria" el cual se ofrece en el Fórum Cultural.

Así mismo la matrícula en diplomados y cursos ofertados en las Divisiones asciende a 953 alumnos.

II.4.4. Divulgación de la ciencia y la tecnología

En el programa "eUGreka: Tu conecte con la Ciencia", se publicaron los siguientes artículos: "La programación metabólica de la Diabetes Mellitus tipo 2", de la Dra. María Luisa Lazo de la Vega Monroy; "Prevenir la obesidad desde las primeras etapas de la vida", de las Dras. María Luisa Lazo de la Vega Monroy y Gloria Barbosa Sabanero, de la División de Ciencias de la Salud.

Así mismo, se publicaron diversos artículos de profesores de la División de Ciencias e Ingenierías como: "Materia oscura", de la Dra. Argelia Bernal Bautista; "Microláseres: una oportunidad tecnológica para generar, controlar y dirigir luz a escalas de un chip", de los Dres. Rigoberto Castro Beltrán y Gerardo Gutiérrez Juárez; "Los biomateriales como inmunomoduladores", de la Dra. Laura Edith Castellano Torres; "Los mitos de la radiación II", del Dr. Mauro Napsuciale Mendivil; "Laboratorio de Superconductividad Aplicada: La importancia del modelado de campos magnéticos, tanto en ciencia básica como en la vida cotidiana", del Dr. Daniel Chávez Valenzuela; "¿Estamos hechos de nada?", del Dr. Óscar Loaiza Brito; "Los biomateriales como inmunomoduladores en el

proceso de curación de heridas”, de la Dra. Laura Edith Castellanos Torres; “7 cosas que debes saber sobre los aceleradores de partículas”, del Dr. Geoffrey Humberto Israel Maury Cuna; “Premio Nobel de Física 2021”, del Dr. José Torres Arenas y “Laboratorios de análisis en un chip del tamaño de nuestro pulgar Lab-on-a-chip” del Dr. Rigoberto Castro Beltrán.

También profesores del campus León participaron en eventos para la difusión de la ciencia, tal como el Programa eUGreka radio con la intervención de la Dra. María Luisa Lazo de la Vega Monroy de la División de Ciencias de la Salud; y con los doctores Argelia Rosillo de la Torre, Argelia Bernal Bautista, Daniel Chávez Valenzuela, Juan Barranco Monarca, Gustavo Niz Quevedo, Rigoberto Castro Beltrán, Dr. Mauro Napsuciale Mendivil, todos ellos de la División de Ciencias e Ingenierías.

Como parte de las actividades de extensión del conocimiento se llevaron a cabo 12 charlas de divulgación científica y 14 talleres en el marco de los proyectos “De Jóvenes para Jóvenes” y “6o. Festival de las Artes, Ciencias y Humanidades (FACH)” con un alcance 13,128 personas.

II.4.5. Investigación e Innovación

En 2021 se publicaron los siguientes productos de investigación: 198 artículos de revista, 27 capítulos de libro, 7 libros, 10 memorias y 5 derechos de autor; tal como lo indica la siguiente tabla:

| Productos de Investigación 2021 | | | | | | |
|---------------------------------|----------------------|-------------------|----------|-----------|-------------------|------------|
| División | Artículos de revista | Capítulo de libro | Libros | Memorias | Derechos de autor | Total |
| DCI | 101 | 4 | 0 | 0 | 2 | 107 |
| DCS | 84 | 2 | 1 | 10 | 1 | 98 |
| DCSyH | 13 | 21 | 6 | 0 | 2 | 42 |
| Total | 198 | 27 | 7 | 10 | 5 | 247 |

* De los artículos de la DCI en colaboración (2 DCSyH y 1 DCS)

Fuente: Coordinación de Planeación y Desarrollo 2021

III. GESTIÓN SUSTENTABLE

III.1. Gestión institucional

III.1.1. Gestión de la calidad

Certificación ISO 9001:2015

Derivado de las evaluaciones a los procesos, se obtuvo el certificado ante ISO 9001:2015 a nivel institucional. Dentro esta misma actividad, se capacitó a los auditores internos de Campus con el curso "Auditor Interno para un Sistema de Gestión de la Auditor Interno para un Sistema de Gestión de la Calidad con base en la Norma ISO 19011:2018", lo anterior para complementar sus competencias.

Programa de Mejora a Trámites y Servicios:

El Programa de Mejora a Trámites y Servicios es encabezado por la Secretaría de Gestión y Desarrollo y la Unidad de Gestión de Calidad de Rectoría General, y consiste en la mejora en los servicios Universitarios, con el objetivo de la medición de la satisfacción de los usuarios.

El pasado 1 de diciembre de 2021, se entregó el reconocimiento a las siguientes áreas administrativas participantes en el Programa de Mejora a Trámites y Servicios:

- Coordinación de Asuntos Escolares de la Rectoría de CLE (segunda etapa)
- Coordinación de Asuntos Escolares de la División de Ciencias e Ingenierías
- Coordinación de Desarrollo Estudiantil
- Coordinación de Innovación Educativa

Algunos de los puntos evaluables fueron las evaluaciones a los usuarios derivados de una solicitud de servicio, documentación de procesos, difusión de trámites y servicios, comunicación con el usuario, atención y trato a los mismos.

La Coordinación de Asuntos Escolares participó en la segunda etapa del "Programa de mejora a los servicios universitarios", encabezado por la Secretaría de Gestión y Desarrollo y por la Unidad de Gestión de Calidad de Rectoría General; programa que consiste en la mejora en los servicios Universitarios con el objetivo de la medición de la satisfacción.

Como parte de las actividades de este programa, en la Coordinación de Asuntos Escolares se creó la "Encuesta de satisfacción de usuarios" y la "Bitácora electrónica de documentos recibidos en los días de atención al usuario"; lo anterior para una mejor atención, orden y estandarización del área de ventanilla.



III.1.2. Información sistematizada

Como parte del cierre del indicador estratégico PLADI 30 "Porcentaje de procesos sistematizados en línea o digitalizados", se reportaron 31 procesos sistematizados, de 80 procesos susceptibles de ser sistematizados, lo que representa un 38.75% para el Campus León.

III.2. Personal administrativo y de apoyo

La capacitación del personal es importante para la gestión administrativa y eficiencia del personal. Durante el año 2021, se registraron 115 participantes en diversos cursos, tanto organizados por la Dirección de Recursos Humanos como independientes:

1. Administración del tiempo en pandemia
2. Brigada de Evacuación, búsqueda y rescate
3. Combate de incendios
4. Comunicación efectiva y asertiva
5. Conversatorio Permanente 2021: La Contraloría General en Diálogo con la Comunidad Universitaria.
6. Curso Auditor Interno ISO 9001:2015 con Base en la Norma ISO 19011:2018
7. Curso De Protocolo De Atención a Casos de Violencia de Genero: Lo Conozco, Lo Aplico.

8. Curso De Tecnologías y Aprendizaje
9. Diplomado en Derechos Humanos y Educación.
10. EC0105 Atención al ciudadano en el sector público
11. Excel Básico
12. Excel Intermedio
13. Gestión de Proyectos
14. Nuevas aplicaciones Microsoft Office: Teams, One Drive, Forms
15. Ortografía
16. Planeación Estratégica
17. Primeros Auxilios
18. Trato a Personas con Discapacidad
19. Uso de plataforma Team, Webex y Zoom

III.2.1. Red Médica y Programa de Salud Integral Universitaria

Durante los meses de mayo, junio y julio el Rector de Campus León, participó de las reuniones semanales con la Red Medica UG, sobre el seguimiento a los casos de personas beneficiarias de los servicios médicos y diagnosticados con COVID- 19.

El 24 septiembre del 2021, el Dr. Carlos Hidalgo Valadez, Rector del Campus León participó en la inauguración virtual de las "Jornadas Médicas 2021" de la Red Médica Universitaria de la Universidad de Guanajuato.

III.3. Transparencia, rendición de cuentas y diversificación del sistema financiero

III.3.1. Transparencia en el cumplimiento de la misión institucional

Se atendieron las solicitudes trimestrales del Comité de Transparencia y de la actualización de integrantes en el Consejo Universitario de Campus León.

Se dio seguimiento a la actualización del Módulo de Gobierno de la Plataforma INTRAUG de la Universidad de Guanajuato, sobre los Órganos Colegiados de Campus León.

III.3.2. Gestión y ejercicio corresponsable de los recursos financieros institucionales

Durante el año 2021, se entregaron los cuatro informes trimestrales de seguimiento al Programa Operativo Anual (POA). También, se reportó el ejercicio finalizado por parte de las entidades responsables de los cuatro programas del Campus, con un ejercicio de \$8,913,092.72 correspondiente a un 97.5% del total asignado. Se compartieron los proyectos en impreso y en formato virtual, así como las carpetas de evidencias para la revisión por parte de la Dirección de Planeación.

III.4. Espacios universitarios

Como parte del mantenimiento preventivo y correctivo de los espacios universitarios se llevaron a cabo las siguientes acciones:

Dignificación de espacios en la sede San Carlos: mantenimiento a la pintura de los edificios de la División de Ciencias de la Salud y de la División de Ciencias Sociales y Humanidades; conservación del pavimento de vialidades; e iluminación en pasillos exteriores de la sede.

Adecuación de los espacios académicos en las sedes San Carlos, Fórum y Campestre, para mejorar la ventilación en preparación al retorno presencial de la comunidad universitaria.

Mantenimiento integral de edificio del Polideportivo: pintura de muros, limpieza profunda y desinfección de gimnasios; sustitución de luminarias, mantenimiento a pintura de canchas, mantenimiento a calentadores de celdas solares.

Primera etapa para la adecuación de la pista para activación física (pista para correr) en lado oriente de sede San Carlos.

Entrega de Edificio DCAT a División de Ciencias e Ingenierías

El 05 de marzo de 2020 se suscribió, por parte de las autoridades del Campus León, un acuerdo para que la División de Ciencias e Ingenierías quedase a cargo de las instalaciones de la Sede Campestre II del Campus, ubicadas en la avenida Eugenio Garza Sada 572, Lomas del Campestre Sección 2, en la Ciudad de León, Guanajuato.

El acuerdo obedece al crecimiento de la matrícula, así como a la ampliación y diversificación de la oferta educativa del Campus, en concordancia con las políticas de aprovechamiento de la capacidad instalada, tanto de personal académico y de apoyo, como de infraestructura y equipamiento, bajo los principios de pertinencia y calidad, de acuerdo con el nivel educativo y la naturaleza de los programas.

En el acuerdo se estipuló que de manera inmediata se cedería el uso de las instalaciones para las actividades de la División de Ciencias e Ingenierías, así como que se destinarían recursos financieros para mejorar integralmente la infraestructura académica del inmueble. Sin embargo, estos dos últimos puntos no fue posible materializarlos en el año de la firma, debido a la emergencia sanitaria que se presentó en el mismo mes de marzo. Por lo que el cambio de personal, mobiliario y equipo comenzó en diciembre de 2021.

Cabe destacar que este acuerdo extraordinario contó con la disposición de los directores de División y directores de Departamento para dar prioridad a las necesidades del Campus y a la atención de los estudiantes, independientemente de la División de la que se tratase. Fue que, considerando el crecimiento de la División de Ciencias e Ingenierías, quien ha venido incrementando su matrícula sostenidamente, que se decidió se destinase a esa entidad.

El cambio implica la reorganización no solo de espacios, sino de personal, de equipos y de recursos, para lo cual se trabaja conjuntamente a fin de realizar una transición ordenada.

Los acuerdos generales entre el director de la División de Ciencias de la Salud, Dr. Tonatiuh García Campos, y el director de la División de Ciencias e Ingenierías, Dr. David Ghislain Delepine, son los siguientes:

- La mudanza del DCAT se realiza entre diciembre 2021 y el primer semestre de 2022
- Cohabitar con el personal académico de la División de Ciencias de la Salud que permanecerá en la sede.
- La DCI se responsabiliza administrativamente de la sede.
- Se pone a disposición de la DCI algunos equipos que puedan serles de utilidad.
- Realizar las gestiones necesarias en materia de Recursos Humanos, con apoyo de la Coordinación de Recursos Humanos del Campus.
- Dar vista al Órgano de Control Interno
-

Laboratorios en edificio G de la DCI

Organización para apertura de nueve laboratorios de investigación:

1. Rehabilitación y Análisis de Movimiento Humano
2. Sostenibilidad Ambiental y Energética
3. Separaciones Físicoquímicas, Síntesis y Desarrollo De Nuevos Materiales Con Aplicación En Procesos Industriales.
4. Neurociencias
5. Biotecnología Aplicada A La Salud
6. Biomateriales
7. Termografía Infrarroja
8. Espectroscopia Fina
9. Cómputo Avanzado y de Alto Rendimiento

III.5. Universidad sustentable y Agenda Ambiental

III.5.1. Agenda Ambiental

El pasado 09 de septiembre se concedió al Campus León el distintivo ambiental denominado "Bandera ecológica", el cual hace entrega la Dirección de Medio ambiente a través de la Dirección de Gobernanza Ambiental municipal de manos del entonces alcalde, Lic. Héctor López Santillana.

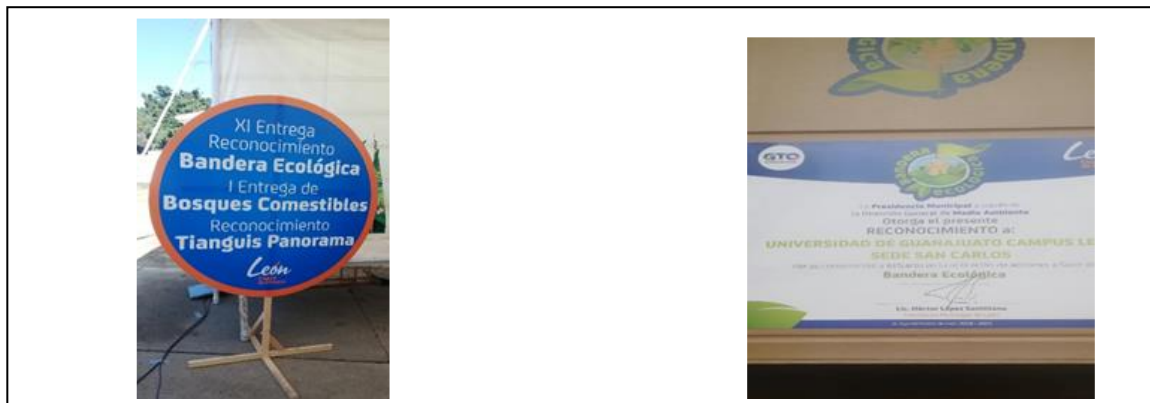

En este mismo ámbito, el pasado 27 de septiembre fue entregado el Distintivo Ambiental Plata, el cual hace entrega la Dirección de Medio ambiente municipal de manos del entonces alcalde, Lic. Héctor López Santillana. Dicho distintivo se otorga a Instituciones educativas y empresas leonesas por la implementación y seguimiento de acciones en pro del medio ambiente.



III.5.2. Buenas prácticas ambientales

El pasado 25 de agosto se llevó a cabo la ceremonia de entrega al Campus León del Distintivo Buenas Prácticas Ambientales (BPA) que otorga la Procuraduría Ambiental y del Ordenamiento Territorial de Guanajuato (PAOT) a las Sedes participantes: San Carlos, Fórum y Jerez. El distintivo se otorgó por la implementación y seguimiento de acciones que contribuyen a la mejora y conservación del medio ambiente en cuatro líneas de acción: Agua, Energía, Áreas verdes e Insumos.

Algunas de las acciones realizadas fueron:

- Uso de encendido automático de luminarias en sanitarios.
- Sustitución de luminarias por modelos de mayor eficiencia y lámparas ahorradoras.
- Uso de mingitorios tipo seco (0 consumo de agua)
- Uso de agua tratada para riego de áreas verdes.
- Cuidado y mantenimiento de áreas verdes, contar con árboles y plantas nativas.

- Acopio de residuos valorizables como cartón y papel; residuos de manejo especial como pilas, *tonners* y lámparas, así como su entrega a las empresas correspondientes para su disposición final.

Para 2022 se tiene proyectada a la División de Ciencias e Ingenierías como la nueva sede de Campus participante.



III.6. Seguimiento al desarrollo institucional

III.6.1. Seguimiento al Plan de Desarrollo Institucional (PLADI)

En la tercera sesión extraordinaria del Consejo Universitario del Campus León se aprobó por mayoría el Programa de Ejecución del Campus León sobre el Plan de Desarrollo Institucional 2021-2030.

El día 03 de agosto de 2021, en la tercera sesión ordinaria del Consejo Divisional de la DCS, se aprobó el Programa de Ejecución del Plan de Desarrollo Institucional 2021-2030, de la División de Ciencias de la Salud.

En la cuarta sesión extraordinaria del Consejo Divisional de la DCI celebrada el 14 de septiembre se aprobó el Programa de Ejecución del Plan de Desarrollo Institucional 2021-2030, de la División de Ciencias e Ingenierías.

Finalmente, el día 07 de octubre en la cuarta sesión extraordinaria del Consejo Divisional de la DCSyH se aprobó el programa de Ejecución del Plan de Desarrollo Institucional 2021-230, de la División de Ciencias Sociales y Humanidades.

ANEXOS

Matrícula Campus León

| Matrícula Campus León | | | | | | | |
|---|--------------|--------------|--------------|------------|------------|--------------|--------------|
| ENTIDAD | Total | Masculino | Femenino | Doctorado | Maestría | Especialidad | Licenciatura |
| DIVISION DE CIENCIAS DE LA SALUD | 4,027 | 1,660 | 2,367 | 21 | 76 | 1,480 | 2,450 |
| DIVISION DE CIENCIAS E INGENIERÍAS | 921 | 611 | 310 | 58 | 62 | 0 | 801 |
| DIVISION DE CIENCIAS SOCIALES Y HUMANIDADES | 918 | 268 | 650 | 34 | 29 | 0 | 855 |
| TOTAL CAMPUS LEÓN | 5,866 | 2,539 | 3,327 | 113 | 167 | 1,480 | 4,106 |

Fuente: SIIUG matrícula auditada ago-dic 2021

Matrícula por División

| Matrícula División de Ciencias e Ingenierías | | | |
|--|------------|------------|------------|
| Nivel educativo | Total | Masculino | Femenino |
| Doctorado | 58 | 35 | 23 |
| Maestría | 62 | 39 | 23 |
| Especialidad | 0 | 0 | 0 |
| Licenciatura | 801 | 537 | 264 |
| Total | 921 | 611 | 310 |

| Matrícula por Programa Educativo DCI | | | |
|--------------------------------------|-------|-----------|----------|
| Programa Educativo | Total | Masculino | Femenino |
| Doctorado en Física | 58 | 35 | 23 |
| Maestría en Física | 30 | 23 | 7 |
| Maestría en Ciencias Aplicadas | 32 | 16 | 16 |
| Licenciatura en Física | 238 | 186 | 52 |
| Licenciatura en Ingeniería Biomédica | 197 | 103 | 94 |
| Licenciatura en Ingeniería Física | 194 | 151 | 43 |
| Licenciatura en Ingeniería Química | | | |
| Sustentable | 172 | 97 | 75 |

Fuente: SIIUG matrícula auditada ago-dic 2021

| Matrícula División de Ciencias de la Salud | | | |
|--|--------------|--------------|--------------|
| Programa Educativo | Total | Masculino | Femenino |
| Doctorado | 21 | 8 | 13 |
| Maestría | 76 | 22 | 54 |
| Especialidad | 1,480 | 748 | 732 |
| Licenciatura | 2,450 | 882 | 1,568 |
| Total | 4,027 | 1,660 | 2,367 |

| Matrícula por Programa Educativo DCS | | | |
|---|-------|-----------|----------|
| Programa Educativo | Total | Masculino | Femenino |
| Doctorado en Ciencias Médicas | 15 | 4 | 11 |
| Doctorado Interinstitucional en Psicología | 6 | 4 | 2 |
| Maestría en Ciencias del Comportamiento | 18 | 6 | 12 |
| Maestría en Ciencias Médicas | 17 | 4 | 13 |
| Maestría en Epidemiología y Administración en Salud | 17 | 4 | 13 |
| Maestría en Investigación Clínica | 24 | 8 | 16 |
| Especialidad en Enfermería en Cuidados Intensivos | 29 | 7 | 22 |
| Especialidad en Medicina Interna | 208 | 111 | 97 |
| Especialidad en Pediatría (3 años) | 90 | 25 | 65 |
| Especialidad en Radiodiagnóstico | 13 | 11 | 2 |
| Especialidad en Anatomía Patológica | 11 | 4 | 7 |
| Especialidad en Anestesiología | 155 | 67 | 88 |
| Especialidad en Anestesiología Pediátrica | 7 | 2 | 5 |
| Especialidad en Cardiología | 14 | 13 | 1 |
| Especialidad en Atención Médica y Quirúrgica de los Padecimientos de la Columna Vertebral | 6 | 6 | 0 |
| Especialidad en Cirugía General | 160 | 122 | 38 |
| Especialidad en Cirugía Pediátrica | 14 | 7 | 7 |
| Especialidad en Enfermería en Médico-Quirúrgica | 10 | 2 | 8 |
| Especialidad en Enfermería Pediátrica | 7 | 1 | 6 |
| Especialidad en Geriátrica | 7 | 3 | 4 |
| Especialidad en Ginecología y Obstetricia | 149 | 47 | 102 |
| Especialidad en Hematología Pediátrica | 3 | 1 | 2 |
| Especialidad en Imagenología Diagnóstica y Terapéutica | 67 | 35 | 32 |

| | | | |
|---|-------|-----|-----|
| Especialidad en Medicina de Urgencias | 85 | 47 | 38 |
| Especialidad en Medicina Crítica | 43 | 24 | 19 |
| Especialidad en Medicina del Trabajo y Ambiental | 16 | 6 | 10 |
| Especialidad en Medicina Familiar | 218 | 93 | 125 |
| Especialidad en Neonatología | 13 | 3 | 10 |
| Especialidad en Ortopedia y Traumatología | 91 | 82 | 9 |
| Especialidad en Otorrinolaringología y Cirugía de Cabeza y Cuello | 18 | 5 | 13 |
| Especialidad en Psiquiatría | 12 | 7 | 5 |
| Especialidad en Terapia Familiar | 19 | 3 | 16 |
| Especialidad en Urología | 15 | 14 | 1 |
| Licenciatura en Médico Cirujano | 1,161 | 513 | 648 |
| Licenciatura en Ciencias de la Actividad Física y Salud | 167 | 115 | 52 |
| Licenciatura en Enfermería y Obstetricia (LEÓN) | 367 | 65 | 302 |
| Licenciatura en Nutrición | 197 | 29 | 168 |
| Licenciatura en Psicología | 385 | 113 | 272 |
| Licenciatura en Fisioterapia | 173 | 47 | 126 |

Fuente: SIIUG matrícula auditada ago-dic 2021

| Matrícula División de Ciencias Sociales y Humanidades | | | |
|---|------------|------------|------------|
| Nivel educativo | Total | Masculino | Femenino |
| Doctorado | 34 | 19 | 15 |
| Maestría | 29 | 4 | 25 |
| Especialidad | 0 | 0 | 0 |
| Licenciatura | 855 | 245 | 610 |
| Total | 918 | 268 | 650 |
| | | | |

| Matrícula por Programa Educativo DCSyH | | | |
|---|--------------|------------------|-----------------|
| Programa Educativo | Total | Masculino | Femenino |
| Doctorado Interinstitucional en Arte y Cultura | 18 | 10 | 8 |
| Doctorado en Ciencias Sociales | 16 | 9 | 7 |
| Maestría en Nueva Gestión Cultural en Patrimonio y Arte | 15 | 2 | 13 |
| Maestría en Estudios para el Desarrollo | 14 | 2 | 12 |
| Licenciatura en Administración Pública | 1 | 0 | 1 |
| Licenciatura en Antropología Social | 60 | 28 | 32 |
| Licenciatura en Ciencia Política y Administración | 248 | 99 | 149 |
| Licenciatura en Cultura y ArteE | 158 | 52 | 106 |
| Licenciatura en Desarrollo y Gestión del Territorio | 62 | 21 | 41 |
| Licenciatura en Sociología | 66 | 28 | 38 |
| Licenciatura en Trabajo Social | 260 | 17 | 243 |

Fuente: SIUG matrícula auditada ago-dic 2021

Programas Educativos

| Programas Educativos Campus León | | | | | |
|---|---------------------------------|--------------|-----------|--|---------------------------|
| Nombre del PE | División | Nivel | Estatus | Año de la última modificación curricular | Reconocimiento de calidad |
| Doctorado en Física | Ciencias e Ingenierías | Doctorado | PE Activo | 2004 | PNPC |
| Doctorado en Ciencias Médicas | Ciencias de la Salud | Doctorado | PE Activo | <u>2017</u> | PNPC |
| Doctorado Interinstitucional en Psicología | Ciencias de la Salud | Doctorado | PE Activo | 2007 | PNPC |
| Doctorado en Ciencias Sociales | Ciencias Sociales y Humanidades | Doctorado | PE Activo | <u>2018</u> | PNPC |
| Doctorado interinstitucional en Arte y Cultura | Ciencias Sociales y Humanidades | Doctorado | PE Activo | 2014 | PNPC |
| Maestría en Física | Ciencias e Ingenierías | Maestría | PE Activo | 2007 | PNPC |
| Maestría en Ciencias Aplicadas | Ciencias e Ingenierías | Maestría | PE Activo | <u>2013</u> | PNPC |
| Maestría en Estudios para el Desarrollo | Ciencias Sociales y Humanidades | Maestría | PE Activo | <u>2018</u> | PNPC |
| Maestría en Nueva Gestión Cultural en Patrimonio y Arte | Ciencias Sociales y Humanidades | Maestría | PE Activo | <u>2018</u> | |
| Maestría en Ciencias Médicas | Ciencias de la Salud | Maestría | PE Activo | <u>2019</u> | PNPC |
| Maestría en Investigación Clínica | Ciencias de la Salud | Maestría | PE Activo | <u>2020</u> | PNPC |
| Maestría en Ciencias del Comportamiento | Ciencias de la Salud | Maestría | PE Activo | <u>2018</u> | PNPC |
| Maestría en Epidemiología y Administración en Salud | Ciencias de la Salud | Maestría | PE Activo | 1991 | |
| Anatomía Patológica | Ciencias de la Salud | Especialidad | PE Activo | <u>2019</u> | |
| Anestesiología | Ciencias de la Salud | Especialidad | PE Activo | <u>2014</u> | |
| Anestesiología Pediátrica | Ciencias de la Salud | Especialidad | PE Activo | <u>2019</u> | |
| Atención Médica y Quirúrgica de los Padecimientos de la Columna Vertebral | Ciencias de la Salud | Especialidad | PE Activo | <u>2019</u> | PNPC |
| Cardiología | Ciencias de la Salud | Especialidad | PE Activo | 2013 | |
| Cirugía General | Ciencias de la Salud | Especialidad | PE Activo | <u>2015</u> | |
| Cirugía Pediátrica | Ciencias de la Salud | Especialidad | PE Activo | 2013 | PNPC |
| Geriatría | Ciencias de la Salud | Especialidad | PE Activo | 2011 | PNPC |
| Ginecología y Obstetricia | Ciencias de la Salud | Especialidad | PE Activo | 1984 | |

INFORME ANUAL DE ACTIVIDADES 2021
CAMPUS LEÓN

| | | | | | |
|---|---------------------------------|--------------|-----------|-------------|-------------------------------------|
| Hematología Pediátrica | Ciencias de la Salud | Especialidad | PE Activo | <u>2020</u> | |
| Imagenología Diagnóstica y Terapéutica | Ciencias de la Salud | Especialidad | PE Activo | <u>2016</u> | |
| Medicina Crítica | Ciencias de la Salud | Especialidad | PE Activo | <u>2019</u> | PNPC |
| Medicina Familiar | Ciencias de la Salud | Especialidad | PE Activo | <u>2016</u> | |
| Medicina Interna | Ciencias de la Salud | Especialidad | PE Activo | <u>2016</u> | |
| Medicina del Trabajo y Ambiental | Ciencias de la Salud | Especialidad | PE Activo | <u>2016</u> | PNPC |
| Medicina de Urgencias | Ciencias de la Salud | Especialidad | PE Activo | <u>2015</u> | |
| Neonatología | Ciencias de la Salud | Especialidad | PE Activo | <u>2014</u> | |
| Ortopedia y Traumatología | Ciencias de la Salud | Especialidad | PE Activo | 1996 | |
| Otorrinolaringología y Cirugía de Cabeza y Cuello | Ciencias de la Salud | Especialidad | PE Activo | <u>2014</u> | PNPC |
| Pediatría (3 años) | Ciencias de la Salud | Especialidad | PE Activo | <u>2015</u> | |
| Psiquiatría | Ciencias de la Salud | Especialidad | PE Activo | <u>2019</u> | |
| Radiodiagnóstico | Ciencias de la Salud | Especialidad | PE Activo | 1988 | |
| Urología | Ciencias de la Salud | Especialidad | PE Activo | <u>2015</u> | PNPC |
| Administración y Gestión de los Servicios de Enfermería | Ciencias de la Salud | Especialidad | PE Activo | <u>2018</u> | |
| Enfermería en Cuidados Intensivos | Ciencias de la Salud | Especialidad | PE Activo | <u>2016</u> | |
| Enfermería Médico-Quirúrgica | Ciencias de la Salud | Especialidad | PE Activo | <u>2016</u> | |
| Enfermería Nefrológica | Ciencias de la Salud | Especialidad | PE Activo | <u>2018</u> | |
| Enfermería Pediátrica | Ciencias de la Salud | Especialidad | PE Activo | <u>2016</u> | |
| Terapia Familiar | Ciencias de la Salud | Especialidad | PE Activo | 2006 | |
| Prevención Social de la Violencia y la Delincuencia | Ciencias Sociales y Humanidades | Especialidad | PE Activo | <u>2018</u> | |
| Licenciatura en Física | Ciencias e Ingenierías | Licenciatura | PE Activo | <u>2016</u> | <u>Acreditación</u> |
| Licenciatura en Ingeniería Física | Ciencias e Ingenierías | Licenciatura | PE Activo | <u>2016</u> | <u>Acreditación</u> |
| Licenciatura en Ingeniería Biomédica | Ciencias e Ingenierías | Licenciatura | PE Activo | <u>2016</u> | <u>Acreditación</u> <u>CIEES</u> |
| Licenciatura en Ingeniería Química Sustentable | Ciencias e Ingenierías | Licenciatura | PE Activo | <u>2016</u> | <u>Acreditación</u> <u>CIEES</u> |
| Licenciatura en Médico Cirujano | Ciencias de la Salud | Licenciatura | PE Activo | <u>2019</u> | <u>Acreditación</u> |
| Licenciatura en Enfermería y Obstetricia | Ciencias de la Salud | Licenciatura | PE Activo | <u>2018</u> | <u>Acreditación</u> |
| Licenciatura en Psicología | Ciencias de la Salud | Licenciatura | PE Activo | <u>2020</u> | <u>Acreditación</u> |
| Licenciatura en Nutrición | Ciencias de la Salud | Licenciatura | PE Activo | <u>2019</u> | <u>Acreditación</u> |
| Licenciatura en Fisioterapia | Ciencias de la Salud | Licenciatura | PE Activo | <u>2019</u> | |
| Licenciatura en Ciencias de la Actividad Física y Salud | Ciencias de la Salud | Licenciatura | PE Activo | <u>2019</u> | <u>Acreditación</u> |

| | | | | | |
|---|---------------------------------|--------------|-----------|------|-----------------------|
| Licenciatura en Ciencia Política y Administración Pública | Ciencias Sociales y Humanidades | Licenciatura | Activo | 2015 | Acreditación CIEES |
| Licenciatura en Desarrollo y Gestión del Territorio | Ciencias Sociales y Humanidades | Licenciatura | PE Activo | 2015 | Acreditación CIEES |
| Licenciatura en Trabajo Social | Ciencias Sociales y Humanidades | Licenciatura | PE Activo | 2015 | Acreditación CIEES |
| Licenciatura en Sociología | Ciencias Sociales y Humanidades | Licenciatura | PE Activo | 2015 | Acreditación CIEES |
| Licenciatura en Antropología Social | Ciencias Sociales y Humanidades | Licenciatura | PE Activo | 2015 | Acreditación CIEES |
| Licenciatura en Cultura y Arte | Ciencias Sociales y Humanidades | Licenciatura | PE Activo | 2017 | |

Fuente: Coordinación de Innovación Educativa, corte diciembre 2021.

Personal Académico

| PTC con Doctorado Campus León | |
|---|------------|
| Entidad | PTC |
| División de Ciencias de la Salud | 61 |
| División de Ciencias e Ingenierías | 57 |
| División de Ciencias Sociales y Humanidades | 41 |
| Campus León | 159 |

Fuente: Coordinación de Apoyo a la Investigación y al Posgrado CL, diciembre 2021.

| PTC con Perfil Deseable | |
|---|------------|
| Campus León | No. de PTC |
| División de Ciencias de la Salud | 52 |
| División de Ciencias e Ingenierías | 48 |
| División de Ciencias Sociales y Humanidades | 35 |
| Total Campus León | 135 |

Fuente: Coordinación de Apoyo a la Investigación y al Posgrado,
diciembre 2021

INFORME ANUAL DE ACTIVIDADES 2021
CAMPUS LEÓN

| Apoyo PRODEP 2020-2021 | | | | | |
|------------------------|---------------------------------------|---------------------------------------|---|--------------|------------|
| No. de Oficio SEP | Nombre del Proyecto | Profesor | Rubro | Monto | Vigencia |
| 511-6/2020-6428 | GASTOS DE PUBLICACIÓN | FIGUEROA GERSTENMAIER SUSANA | Gastos de Publicación | \$25,000.00 | 31/01/2021 |
| 511-6/2020-7233 | APOYO A PROESORES CON PERFIL DESEABLE | ARMAS PÉREZ JULIO CÉSAR | Equipo de computo de escritorio o portátil | \$17,000.00 | 12/10/2021 |
| 511-6/2020-7233 | APOYO A PROESORES CON PERFIL DESEABLE | BALLEZA ORDAZ JOSE MARCO | Equipo para Experimentación | \$13,000.00 | 12/10/2021 |
| 511-6/2020-7233 | APOYO A PROESORES CON PERFIL DESEABLE | BALLEZA ORDAZ JOSE MARCO | Equipo de computo de escritorio o portátil | \$30,000.00 | 12/10/2021 |
| 511-6/2020-7233 | APOYO A PROESORES CON PERFIL DESEABLE | BERNAL BAUTISTA ARGELIA | Acervo Bibliográfico o Informático | \$6,000.00 | 12/10/2021 |
| 511-6/2020-7233 | APOYO A PROESORES CON PERFIL DESEABLE | BERNAL BAUTISTA ARGELIA | Equipo de computo de escritorio o portátil | \$24,000.00 | 12/10/2021 |
| 511-6/2020-7233 | APOYO A PROESORES CON PERFIL DESEABLE | CABO BIZET NANA GERALDINE | Equipo de computo de escritorio o portátil | \$30,000.00 | 12/10/2021 |
| 511-6/2020-7233 | APOYO A PROESORES CON PERFIL DESEABLE | DA SILVA RODRIGUES CHARLES YSAACC | Equipo de computo de escritorio o portátil | \$30,000.00 | 12/10/2021 |
| 511-6/2020-7233 | APOYO A PROESORES CON PERFIL DESEABLE | DIEZ TEJEDOR ALBERTO | Equipo de computo de escritorio o portátil | \$30,000.00 | 12/10/2021 |
| 511-6/2020-7233 | APOYO A PROESORES CON PERFIL DESEABLE | MEZA GARCIA CARLOS FRANCISCO | Equipo de computo de escritorio o portátil | \$20,000.00 | 12/10/2021 |
| 511-6/2020-7233 | APOYO A PROESORES CON PERFIL DESEABLE | ROSILLO DE LA TORRE ARGELIA | Equipo de computo de escritorio o portátil | \$30,000.00 | 12/10/2021 |
| 511-6/2020-7233 | APOYO A PROESORES CON PERFIL DESEABLE | RUIZ NOA YENILEY | Equipo de computo de escritorio o portátil | \$30,000.00 | 12/10/2021 |
| 511-6/2020-8590 | APOYO A LA INCOPORACION NPTC | AGUILAR SALMERÓN GUADALUPE DE LA CRUZ | Acervo Bibliográfico o Informático | \$10,000.00 | 30/11/2021 |
| 511-6/2020-8590 | APOYO A LA INCOPORACION NPTC | | Actualización de equipo de computo o periférico | \$5,000.00 | 30/11/2021 |
| 511-6/2020-8590 | APOYO A LA INCOPORACION NPTC | | Equipo de computo de escritorio o portátil | \$15,000.00 | 30/11/2021 |
| 511-6/2020-8590 | APOYO A LA INCOPORACION NPTC | | Equipo | \$3,000.00 | 30/11/2021 |
| 511-6/2020-8590 | APOYO A LA INCOPORACION NPTC | | Equipo para experimentación | \$12,000.00 | 30/11/2021 |
| 511-6/2020-8590 | APOYO A LA INCOPORACION NPTC | | Materiales y consumibles | \$3,000.00 | 30/11/2021 |
| 511-6/2020-8590 | APOYO A LA INCOPORACION NPTC | ALARCON OSEGUERA FRANCISCO | Equipo de computo de escritorio o portátil | \$30,000.00 | 30/11/2021 |
| 511-6/2020-8590 | APOYO A LA INCOPORACION NPTC | | Apoyo de Fomento a la Permanencia Institucional | \$72,000.00 | 30/10/21 |
| 511-6/2020-8590 | APOYO A LA INCOPORACION NPTC | | Equipo | \$100,000.00 | 30/11/2021 |
| 511-6/2020-8590 | APOYO A LA INCOPORACION NPTC | | Equipo para experimentación | \$50,000.00 | 30/11/2021 |
| 511-6/2020-8590 | APOYO A LA INCOPORACION NPTC | | Estancias cortas | \$35,000.00 | 30/11/2021 |
| 511-6/2020-8590 | APOYO A LA INCOPORACION NPTC | | Acervo Bibliográfico o Informático | \$15,000.00 | 30/11/2021 |
| 511-6/2020-8590 | APOYO A LA INCOPORACION NPTC | GASCA MORENO CLAUDIA TERESA | Actualización de equipo de cómputo o periférico | \$15,000.00 | 30/11/2021 |
| 511-6/2020-8590 | APOYO A LA INCOPORACION NPTC | | Apoyo de Fomento a la Permanencia Institucional | \$72,000.00 | 30/10/2021 |
| 511-6/2020-8590 | APOYO A LA INCOPORACION NPTC | | Asistencia a reuniones académicas | \$3,000.00 | 30/11/2021 |
| 511-6/2020-8590 | APOYO A LA INCOPORACION NPTC | | Equipo | \$20,000.00 | 30/11/2021 |
| 511-6/2020-8590 | APOYO A LA INCOPORACION NPTC | | Estancias cortas | \$15,000.00 | 30/11/2021 |
| 511-6/2020-8590 | APOYO A LA INCOPORACION NPTC | | Gastos de trabajo de campo | \$15,000.00 | 30/11/2021 |
| 511-6/2020-8590 | APOYO A LA INCOPORACION NPTC | | Materiales y consumibles | \$20,000.00 | 30/11/2021 |
| 511-6/2020-8590 | APOYO A LA INCOPORACION NPTC | | Equipo de computo de escritorio o portátil | \$30,000.00 | 30/11/2021 |
| 511-6/2020-8590 | APOYO A LA INCOPORACION NPTC | | Equipo | \$85,000.00 | 30/11/2021 |
| 511-6/2020-8590 | APOYO A LA INCOPORACION NPTC | | Estancias cortas | \$35,000.00 | 30/11/2021 |
| 511-6/2020-8590 | APOYO A LA INCOPORACION NPTC | VILLADA RODRÍGUEZ CAROLINA | Materiales y consumibles | \$80,000.00 | 30/11/2021 |
| 511-6/2020-8590 | APOYO A LA INCOPORACION NPTC | | Equipo de computo de escritorio o portátil | \$15,000.00 | 30/11/2021 |
| 511-6/2020-8590 | APOYO A LA INCOPORACION NPTC | | Equipo para experimentación | \$15,000.00 | 30/11/2021 |
| 511-6/2020-8590 | APOYO A LA INCOPORACION NPTC | | Apoyo de Fomento a la Permanencia Institucional | \$72,000.00 | 30/10/2021 |
| 511-6/2020-8590 | APOYO A LA INCOPORACION NPTC | | Equipo | \$9,500.00 | 30/11/2021 |
| 511-6/2020-8590 | APOYO A LA INCOPORACION NPTC | | Equipo para experimentación | \$78,000.00 | 30/11/2021 |
| 511-6/2020-8590 | APOYO A LA INCOPORACION NPTC | | Materiales y consumibles | \$87,700.00 | 30/11/2021 |

Fuente: Coordinación de Apoyo a la Investigación y al Posgrado CLE, abril 2021.

| Apoyo PRODEP 2020-2021 CLE | |
|--|-----------------------|
| Apoyo a Profesores de Tiempo Completo con Perfil D | \$260,000.00 |
| Apoyo NPTC | \$997,200.00 |
| gastos de publicación | \$25,000.00 |
| Total | \$1,282,200.00 |

Fuente: Coordinación de Apoyo a la Investigación y al Posgrado CLE

| Apoyo PRODEP 2020-2021 CLE | | | |
|---|---------------------|---------------------|---------------------|
| Rubro | DCI | DCS | DCsyH |
| Apoyo a Profesores de Tiempo Completo con Perfil Deseable | \$ 180,000.00 | \$ 80,000.00 | \$ - |
| Apoyo NPTC | \$ 517,000.00 | \$ 257,000.00 | \$ 223,000.00 |
| gastos de publicación | \$ 25,000.00 | \$ - | \$ - |
| Total | \$722,000.00 | \$337,000.00 | \$223,000.00 |

Fuente: Coordinación de Apoyo a la Investigación y al Posgrado CLE

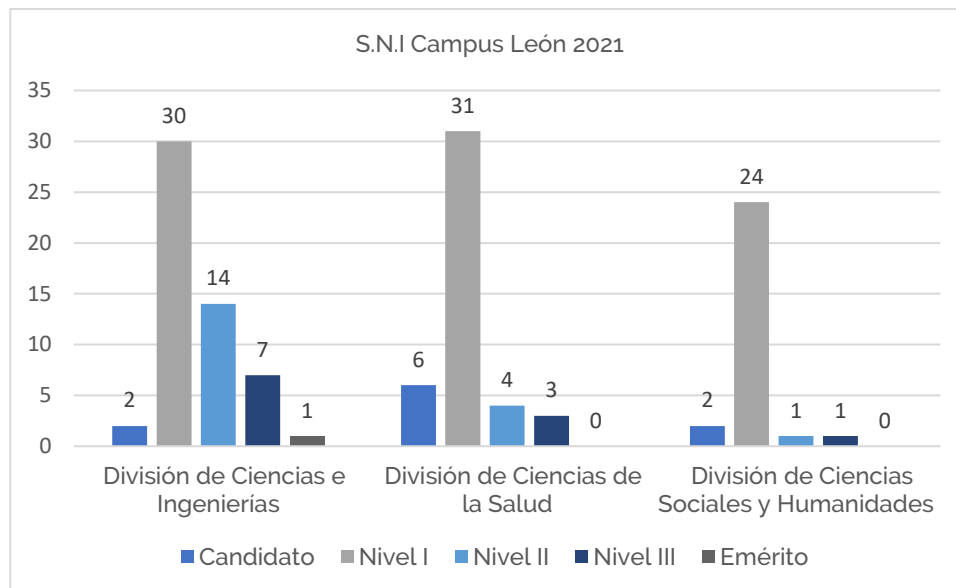

| S.N.I División de Ciencias e Ingenierías 2021 | | | | | | |
|--|------------------|----------------|-----------------|------------------|----------------|--------------|
| Entidad | Candidato | Nivel I | Nivel II | Nivel III | Emérito | Total |
| Departamento de Física | 0 | 6 | 8 | 4 | 1 | 19 |
| Departamento de Ingeniería Física | 0 | 8 | 6 | 3 | 0 | 17 |
| Departamento de Ingenierías Química, Electrónica y Biomédica | 2 | 16 | 0 | 0 | 0 | 18 |
| Total | 2 | 30 | 14 | 7 | 1 | 54 |

Fuente: Coordinación de Apoyo a la Investigación y al Posgrado CL, diciembre 2021.

| S.N.I División de Ciencias de la Salud 2021 | | | | | | |
|--|------------------|----------------|-----------------|------------------|----------------|--------------|
| Entidad | Candidato | Nivel I | Nivel II | Nivel III | Emérito | Total |
| Departamento de Psicología | 0 | 11 | 0 | 0 | 0 | 11 |
| Departamento de Medicina y Nutrición | 2 | 7 | 1 | 1 | 0 | 11 |
| Departamento de Ciencias Médicas | 0 | 12 | 3 | 2 | 0 | 17 |
| Departamento de Ciencias Aplicadas al Trabajo | 1 | 1 | 0 | 0 | 0 | 2 |
| Departamento de Enfermería y Obstetricia (León) | 3 | 0 | 0 | 0 | 0 | 3 |
| Total | 6 | 31 | 4 | 3 | 0 | 44 |

Fuente: Coordinación de Apoyo a la Investigación y al Posgrado CL, diciembre 2021.

| S.N.I División de Ciencias Sociales y Humanidades 2021 | | | | | | |
|---|------------------|----------------|-----------------|------------------|----------------|--------------|
| Entidad | Candidato | Nivel I | Nivel II | Nivel III | Emérito | Total |
| Departamento de Estudios Sociales | 2 | 12 | 0 | 0 | 0 | 14 |
| Departamento de Gestión Pública y Desarrollo | 0 | 6 | 0 | 1 | 0 | 7 |
| Departamento de Estudios Culturales | 0 | 6 | 1 | 0 | 0 | 7 |
| Total | 2 | 24 | 1 | 1 | 0 | 28 |

Fuente: Coordinación de Apoyo a la Investigación y al Posgrado CL, diciembre 2021.

Cuerpos Académicos

| Cuerpos Académicos Campus León 2021 | | | | | | |
|-------------------------------------|---|------------------|---|--|---------------------------------|--|
| Clave | Nombre del CA | Grado | LGAC | Miembros | División | Departamento |
| UGTO-CA-142 | ACTORES Y DINÁMICAS EMERGENTES | En consolidación | Diversidad, cultura y agencia Migración | CANUTO CASTILLO FELIPE HERNÁNDEZ VACA VÍCTOR JASSO MARTÍNEZ IVY JACARANDA MARTÍNEZ DE LA ROSA ALEJANDRO RAMÍREZ ARELLANO RUBÉN: RESCA SERRANO SÁNCHEZ ANGEL | Ciencias Sociales y Humanidades | Estudios Sociales |
| GTO-CA-179 | AGUA, ENERGÍA Y CAMBIO CLIMÁTICO | Consolidado | Gestión y Política ambiental Ecología Política | ALVAREZ CASTAÑON LORENA DEL CARMEN CALDERA ORTEGA ALEX RICARDO ROMERO UGALDE MARICRUZ TAGLE ZAMORA DANIEL: RESCA | Ciencias Sociales y Humanidades | Estudios Sociales |
| UGTO-CA-175 | BIOMATERIALES | Consolidado | Desarrollo de materiales para aplicaciones en salud | CASTELLANO TORRES LAURA EDITH DELGADO GARCÍA JOSÉ JORGE MENDOZA NOVELO BIRZABITH QUINTERO ORTEGA IRAIS AMARANTA ROSILLO DE LA TORRE ARGELIA. RESCA VEGA GONZÁLEZ ARTURO | Ciencias e Ingenierías | Ingenierías Química, Electrónica y Biomédicas. |
| UGTO-CA-200 | BIOMEDICINA TRASLACIONAL | En formación | Inmunopatología y Nutrición Toxicología Ambiental y Salud | HERNÁNDEZ LUNA MARCO ANTONIO: RESCA JIMENEZ GARZA OCTAVIO ALEJANDRO LINARES SEGOVIA BENIGNO LÓPEZ BRIONES JOSE SERGIO MONROY TORRES REBECA RODRIGUEZ MIRANDA ESMERALDA | Ciencias de la Salud | Medicina y Nutrición |
| UGTO-CA-126 | CULTURA Y ARTE | En consolidación | Teoría, historia y practica del arte contemporáneo Interrelaciones disciplinarias artísticas | AGUILAR SALMERÓN GUADALUPE DE LA CRUZ FREITAG VANESSA (RESCA) GONZÁLEZ COMPEAN FRANCISCO JAVIER RABADÁN VILLALPANDO MARIA EUGENIA TORRES MOJICA TARIK | Ciencias Sociales y Humanidades | Estudios Culturales |
| UGTO-CA-2 | ESPECTROSCOPIA DE HADRONES Y FISICA MAS ALLA DEL MODELO ESTANDAR | Consolidado | FENOMENOLOGIA DEL MODELO ESTANDAR Y MODELOS EXTENDIDOS. ESPECTROSCOPIA DE MESONES Y BARIONES Fenómenos cuánticos FOTONICA CUANTICA | BARRANCO MONARCA JUAN BERNAL BAUTISTA ARGELIA DELEPINE DAVID (RESCA) FÉLIX VALDEZ JULIAN LUCIO MARTÍNEZ JOSÉ LUIS NAPSUCIALE MENDIVIL MAURO REYES SANTOS MARCO ANTONIO VELAZQUEZ IBARRA LORENA BERENICE WIECHERS MEDINA CARLOS HERMAN | Ciencias e Ingenierías | Física |
| UGTO-CA-35 | ESTUDIOS DE LAS ENFERMEDADES METABOLICAS Y DEGENERATIVAS | En consolidación | CELULAR EN LAS DEGENERATIVAS NEUROCIENCIA COGNITIVA, AFECTIVA Y OBESIDAD | FAJARDO ARAUJO MARTHA EUGENIA (RESCA) FIGUEROA VEGA NICTE GUADALUPE PÉREZ LUQUE ELVA LETICIA SOLIS ORTIZ MARTHA SILVIA ZAINA SILVIO | Ciencias de la Salud | Ciencias Médicas |
| UGTO-CA-33 | ESTUDIOS DEL SISTEMA NERVIOSO | En consolidación | NEUROFISIOLOGÍA | CAUDILLO CISNEROS CIPRIANA MÁRQUEZ GAMIÑO SERGIO (RESCA) MELCHOR MORENO MA TERESA MONTAÑO CORONA JOSÉ GUADALUPE SÁNCHEZ DUARTE ELIZABETH SOTELO BARROSO FERNANDO VERA DELGADO KARLA SUSANA | Ciencias de la Salud | Ciencias Aplicadas al Trabajo |

INFORME ANUAL DE ACTIVIDADES 2021
CAMPUS LEÓN

| | | | | | | |
|---|---|------------------|---|--|---------------------------------|--|
| UGTO-CA-177 | ESTUDIOS INTERDISCIPLINARIOS SOBRE LA CULTURA | En formación | Cultura del Patrimonio | ARROYO ROJAS LELLANIS | Ciencias Sociales y Humanidades | Estudios Culturales |
| | | | Centros Históricos | CORDERO DOMÍNGUEZ JOSÉ DE JESÚS MENESES SÁNCHEZ CARLOTA LAURA | | |
| | | | Historia de la Cultura | MERCADO VILLALOBOS ALEJANDRO (RESCA) | | |
| UGTO-CA-4 | FÍSICA MEDICA E INSTRUMENTACIÓN BIOMÉDICA | Consolidado | FÍSICA MÉDICA | BALLEZA ORDAZ JOSÉ MARCO | Ciencias e Ingenierías | Ingeniería Física |
| | | | | BERNAL ALVARADO JOSÉ DE JESUS | | |
| | | | | CORDOVA FRAGA TEODORO | | |
| | | | INSTRUMENTACIÓN BIOMEDICA | DELGADILLO CANO MA. ISABEL | | |
| | | | | GOMEZ SOLIS CHRISTIAN (RESCA) | | |
| | | | | HUERTA FRANCO MARÍA RAQUEL | | |
| | | | | SOSA AQUINO MODESTO ANTONIO | | |
| | | | VALLEJO HERNÁNDEZ MIGUEL ÁNGEL | | | |
| | | | VARGAS LUNA FRANCISCO MIGUEL | | | |
| UGTO-CA-172 | FISIOPATOLOGÍA Y PREVENCIÓN DE LAS ENFERMEDADES CRÓNICAS DEGENERATIVAS | Consolidado | Actividad Física, Nutrición y Envejecimiento | GUARDADO MENDOZA RODOLFO | Ciencias de la Salud | Ciencias Médicas |
| | | | | KORNHAUSER ARAUJO CARLOS | | |
| | | | | MACÍAS CERVANTES MACISTE HABACUC | | |
| | | | Proteómica y Estrés Oxidativo | PÉREZ VÁZQUEZ VICTORIANO (RESCA) | | |
| | | | | RAMÍREZ EMILIANO JOEL | | |
| Metabolismo de la Glucosa y la Microbiota | REVES ESCOGIDO MARIA DE LOURDES | | VARGAS ORTIZ KATYA | | | |
| UGTO-CA-3 | GRAVITACIÓN Y FÍSICA-MATEMÁTICA | Consolidado | COSMOLOGÍA CLÁSICA Y CUÁNTICA | CABO BIZET NANA GERALDINE (RESCA) | Ciencias e Ingenierías | Física |
| | | | | DIEZ TEJEDOR ALBERTO | | |
| | | | | GARCÍA DÍAZ JOSÉ SOCORRO | | |
| | | | | LOAIZA BRITO OSCAR GERARDO | | |
| | | | SUPERCUERDAS Y TEORÍAS ALTERNAS | LÓPEZ PICÓN JOSÉ LUIS | | |
| | | | | NIZ QUEVEDO GUSTAVO | | |
| | | | | OBREGÓN DÍAZ OCTAVIO JOSÉ | | |
| | | | | SABIDO MORENO OSCAR MIGUEL | | |
| | | | UREÑA LÓPEZ LUIS ARTURO | | | |
| UGTO-CA-143 | INGENIERÍA BIOMÉDICA | En formación | Neurociencias, termografía, procesos ópticos, biomecánica, instrumentación y procesamiento digital de señales e imágenes | BASURTO ISLAS GUSTAVO | Ciencias e Ingenierías | Ingenierías Química, Electrónica y Biomédicas. |
| | | | | GONZÁLEZ VEGA ARTURO | | |
| | | | | (RESCA) | | |
| | | | | LÓPEZ JUÁREZ SILVIA ALEJANDRA | | |
| | | | | PADIERNA GARCÍA LUIS CARLOS | | |
| VILLASENOR MORA CARLOS | | | | | | |
| UGTO-CA-132 | INGENIERÍA QUÍMICA, MEDIO AMBIENTE Y MATERIALES | En consolidación | Estudios y atención a problemas medioambientales desarrollo y aplicación de nuevos materiales primordialmente nanoestructurados | ARMAS PÉREZ JULIO CÉSAR | Ciencias e Ingenierías | Ingenierías Química, Electrónica y Biomédicas. |
| | | | | FIGUEROA GERSTENMAIER SUSANA | | |
| | | | | MENDOZA MARÍA DE LOS ÁNGELES | | |
| | | | | REYES AGUILERA JOSÉ ANTONIO (RESCA) | | |
| | | | VAZQUEZ NUÑEZ EDGAR | | | |
| UGTO-CA-10 | MECÁNICA ESTADÍSTICA | En Consolidación | MECÁNICA ESTADÍSTICA EN EQUILIBRIO. | ÁLARCON OSEGUERA FRANCISCO | Ciencias e Ingenierías | Ingeniería Física |
| | | | | ALVAREZ VALTIERRA LEONARDO | | |
| | | | | BENAVIDES OBREGÓN ANA LAURA | | |
| | | | | CASTAÑEDA PRIEGO RAMÓN | | |
| | | | | CASTRO BELTRÁN RIGOBERTO (RESCA) | | |
| | | | | GIL VILLEGAS MONTIEL ALEJANDRO | | |
| | | | | GUTIÉRREZ JUÁREZ GERARDO | | |
| | | | | HEINEN MARCO | | |
| | | | | LAURATI MARCO | | |
| | | | | SARMIENTO GÓMEZ ERICK | | |
| | | | | SASTRE CARMONA FRANCISCO | | |
| TORRES ARENAS JOSÉ | | | | | | |
| UGTO-CA-211 | ORIGEN, EVOLUCIÓN Y TRATAMIENTO DE LAS ENFERMEDADES CRÓNICAS-DEGENERATIVAS | En consolidación | Abordaje molecular y clínico, para el diagnóstico y tratamiento de las enfermedades Crónico-degenerativas | BARBOSA SABANERO GLORIA | Ciencias de la Salud | Ciencias Médicas |
| | | | | GARAY SEVILLA MA. EUGENIA | | |
| | | | | GÓMEZ OJEDA ARMANDO | | |
| | | | Orígenes de la salud y la enfermedad durante el desarrollo | IBARRA REYNOSO LORENA DEL ROCÍO | | |
| | | | | LAZO DE LA VEGA MONROY MARÍA LUISA | | |
| | | | | LUEVANO CONTRERAS CLAUDIA (RESCA) | | |
| | | | | PRECIADO PUGA MÓNICA DEL CARMEN | | |
| | | | RUIZ NOA YENILEY | | | |
| UGTO-CA-197 | PROCESOS DE CAMBIO ESTRUCTURAL EN MÉXICO Y EN AMÉRICA LATINA | En consolidación | Cambios estructurales y dinámicas socioculturales | CEBADA CONTRERAS MARÍA DEL CARMEN PAULA | Ciencias Sociales y Humanidades | Gestión Pública y Desarrollo |
| | | | | FERIA ARROYO DEMETRIO ARTURO (RESCA) | | |
| | | | Procesos y agentes sociales del cambio estructural | MARTÍNEZ RODRÍGUEZ MARCELA | | |
| | REA CAMPOS CARMEN ROSA | | | | | |

| | | | | | | |
|-------------|--|------------------|--|---|---------------------------------|----------------------|
| UGTO-CA-206 | PSICOLOGÍA SOCIAL Y CULTURA | Consolidado | PROCESOS PSICOSOCIALES BÁSICOS Y APLICADOS | CORREA ROMERO FREDI EVERARDO CRUZ TORRES CHRISTIAN ENRIQUE GARCIA CAMPOS TONATIUH GARCIA Y BARRAGAN LUIS FELIPE (RESCA) | Ciencias de la Salud | Psicología |
| UGTO-CA-201 | PSICOLOGÍA Y SALUD | En formación | Psicología y Salud | DA SILVA RODRIGUES CHARLES YSAACC DE LA ROCA CHIAPAS JOSÉ MARÍA (RESCA) RAMOS FRAUSTO VÍCTOR MANUEL REYES PEREZ VERÓNICA VILLADA RODRIGUEZ CAROLINA | Ciencias de la Salud | Psicología |
| UGTO-CA-178 | SALUD Y NUTRICIÓN | En formación | Salud, nutrición y enfermedad en el ciclo de la vida | GONZÁLEZ YEBRA ANA LILIA (RESCA) GONZALEZ YEBRA BEATRIZ LARA LONA ELIA MUÑOZ LÓPEZ DANIELA BEATRIZ | Ciencias de la Salud | Medicina y Nutrición |
| UGTO-CA-127 | SOCIEDAD, CULTURA Y POLÍTICA | Consolidado | DEMOCRACIA, DESARROLLO Y POLÍTICA SOCIAL PROCESOS SOCIALES Y CULTURALES | CARCAÑO VALENCIA ERIKA KLEIN CABALLERO ALEJANDRO LEON (RESCA) RODRIGUEZ GÓMEZ KATYA RUSSO FORESTO JUAN JOSÉ | Ciencias Sociales y Humanidades | Estudios Sociales |
| UGTO-CA-99 | SUJETO Y CONTEXTO | En consolidación | Cultura, ambiente y bienestar | CIENFUEGOS MARTÍNEZ YESSICA IVET (RESCA) FUENTES FLORES ENRIQUE LUNA LARA MARÍA GABRIELA NAVARRO CONTRERAS GABRIELA | Ciencias de la Salud | Psicología |
| UGTO-CA-121 | TRANSFORMACIONES SOCIALES Y DINÁMICAS TERRITORIALES | En consolidación | Trabajo y desarrollo local y urbano Seguridad ciudadana, riesgos y actores vulnerables. | ÁVILA QUIJAS AQUILES OMAR CORONADO RAMÍREZ JOSÉ LUIS GARCIA GOMEZ MIGUEL ÁNGEL GASCA MORENO CLAUDIA TERESA RIONDA RAMÍREZ JORGE ISAURO RODRIGUEZ GONZÁLEZ JUAN ANTONIO VALERDI GONZÁLEZ MARÍA AUREA (RESCA) VEGA ZAYAS JESICA MARÍA | Ciencias Sociales y Humanidades | Estudios Sociales |

Fuente: Coordinación de Apoyo a la Investigación y al Posgrado CL, diciembre 2021.

Reconocimientos a la Comunidad UG

| Reconocimientos a los Estudiantes | | | | |
|-----------------------------------|---------------------------|------------------------------|---|---------------------|
| Nombre del premio | Nombre del reconocimiento | Periodo | Eventos | cantidad de alumnos |
| Mérito Universitario | Primer Lugar | Ago-dic 2020 y Ene-jun 2021 | Ceremonia de Reconocimiento al Desempeño Académico 2021, 23 de noviembre de 2021. Auditorio del Estado de Guanajuato | 398 |
| Mérito Universitario | Trayectoria Académica | Por su trayectoria académica | Ceremonia de Reconocimiento al Desempeño Académico 2021, 23 de noviembre de 2021. Auditorio del Estado de Guanajuato | 54 |

Fuente: Coordinación de Planeación y Desarrollo, diciembre 2021.

| Reconocimiento al Mérito Académico "1er Lugar" | | |
|--|--|-------------------------------------|
| División | Programa Académico | Nombre del Estudiante |
| División de Ciencias e Ingenierías | Licenciatura en Física | Galo Salvador Díaz Andrade |
| División de Ciencias e Ingenierías | Licenciatura en Física | Carlos Daniel Rodríguez Licea |
| División de Ciencias e Ingenierías | Licenciatura en Física | Iván Arat Durán Ramírez |
| División de Ciencias e Ingenierías | Licenciatura en Física | Vicente Sierra Rosas |
| División de Ciencias e Ingenierías | Licenciatura en Física | Diego Alamilla Pérez |
| División de Ciencias e Ingenierías | Licenciatura en Ingeniería Biomédica | Andrea Vázquez Ruiz |
| División de Ciencias e Ingenierías | Licenciatura en Ingeniería Biomédica | Sharon Paulina Solorio Martínez |
| División de Ciencias e Ingenierías | Licenciatura en Ingeniería Biomédica | Yessenia Abigail García Rizo |
| División de Ciencias e Ingenierías | Licenciatura en Ingeniería Biomédica | Fátima Jaqueline Rodríguez Trujillo |
| División de Ciencias e Ingenierías | Licenciatura en Ingeniería Física | Miriam Calderon Reyes |
| División de Ciencias e Ingenierías | Licenciatura en Ingeniería Física | Jasiel Jaimes López |
| División de Ciencias e Ingenierías | Licenciatura en Ingeniería Física | Alberto Núñez Delgado |
| División de Ciencias e Ingenierías | Licenciatura en Ingeniería Física | David Angel Alba Bonilla |
| División de Ciencias e Ingenierías | Licenciatura en Ingeniería Física | Emilio Villa Cueva |
| División de Ciencias e Ingenierías | Licenciatura en Ingeniería Química Sustentable | Carlos Tadeo Aguilar Mondelo |
| División de Ciencias e Ingenierías | Licenciatura en Ingeniería Química Sustentable | Francisco Gabriel Martínez Iniguez |
| División de Ciencias e Ingenierías | Licenciatura en Ingeniería Química Sustentable | Raúl Gilberto Muñoz González |
| División de Ciencias e Ingenierías | Licenciatura en Ingeniería Química Sustentable | Tomás Emiliano Soto Romo |
| División de Ciencias e Ingenierías | Maestría en Ciencias Aplicadas | Edwin Armando Bedolla Montiel |
| División de Ciencias e Ingenierías | Maestría en Ciencias Aplicadas | José Manuel Sánchez Guadrado |
| División de Ciencias e Ingenierías | Maestría en Física | Gemma Elizabeth Pérez Cuellar |
| División de Ciencias e Ingenierías | Maestría en Física | Yemby Yahaida Huamani Tapia |
| División de Ciencias e Ingenierías | Maestría en Física | Ana Isabel Moreno Hernandez |
| División de Ciencias e Ingenierías | Maestría en Física | Jose de Jesus Rios Padilla |
| División de Ciencias e Ingenierías | Doctorado en Física | Oleg Santiago Burguenio Gerardo |
| División de Ciencias e Ingenierías | Doctorado en Física | Dibya Chakraborty |
| División de Ciencias e Ingenierías | Doctorado en Física | Yulier Jiménez Santana |
| División de Ciencias e Ingenierías | Doctorado en Física | Mario César Pérez Chávez |
| División de Ciencias e Ingenierías | Doctorado en Física | Javier Israel Reynoso Córdova |
| División de Ciencias e Ingenierías | Doctorado en Física | Marco Alan Valdivia García |
| División de Ciencias e Ingenierías | Doctorado en Física | Edith Nadir de Jesús González |
| División de Ciencias e Ingenierías | Doctorado en Física | Miguel Angel Sandoval Puentes |
| División de Ciencias e Ingenierías | Doctorado en Física | Guadalupe Misael Ruiz Veloz |
| División de Ciencias e Ingenierías | Doctorado en Física | Norma Caridad Palmero Cruz |
| División de Ciencias e Ingenierías | Doctorado en Física | José Luis Bonilla Ramirez |
| División de Ciencias e Ingenierías | Doctorado en Física | Sergio Contreras Arredondo |
| División de Ciencias e Ingenierías | Doctorado en Física | Nora Patricia Estrada Tistan |
| División de Ciencias e Ingenierías | Doctorado en Física | Areli Jael Hernández Guzmán |
| División de Ciencias e Ingenierías | Doctorado en Física | Diego Armando Andrade Aldana |
| División de Ciencias e Ingenierías | Doctorado en Física | Alan Burnett Aguilar |
| División de Ciencias e Ingenierías | Doctorado en Física | Jesús Fuentes Aguilar |
| División de Ciencias e Ingenierías | Doctorado en Física | Marysol García Pérez |
| División de Ciencias e Ingenierías | Doctorado en Física | Manuel Iván León Madrid |
| División de Ciencias e Ingenierías | Doctorado en Física | Jaime Martínez Rivera |
| División de Ciencias e Ingenierías | Doctorado en Física | América Noemi Morales Anda |
| División de Ciencias e Ingenierías | Doctorado en Física | Wilfredo Yupanqui Carpio |
| División de Ciencias e Ingenierías | Doctorado en Física | Jonathan Ulises Alvarez Martínez |
| División de Ciencias e Ingenierías | Doctorado en Física | Daniela Cywiak Córdova |
| División de Ciencias e Ingenierías | Doctorado en Física | Janet Alejandra Elias Angel |
| División de Ciencias e Ingenierías | Doctorado en Física | Hiram Kalid Herrera Alcantar |
| División de Ciencias e Ingenierías | Doctorado en Física | María Eugenia Soto Alcaraz |

INFORME ANUAL DE ACTIVIDADES 2021
CAMPUS LEÓN

| | | |
|----------------------------------|---|--|
| Division de Ciencias de la Salud | Licenciatura como Médico Cirujano | Erika Perez Rodriguez |
| Division de Ciencias de la Salud | Licenciatura como Médico Cirujano | Diana Berenice Garcia Gómez |
| Division de Ciencias de la Salud | Licenciatura como Médico Cirujano | Sandra Paola Nolasco Contreras |
| Division de Ciencias de la Salud | Licenciatura como Médico Cirujano | Anaid Herrerias Garcia |
| Division de Ciencias de la Salud | Licenciatura como Médico Cirujano | Jose Raut Nieto Saucedo |
| Division de Ciencias de la Salud | Licenciatura como Médico Cirujano | Barbie Juliette Ramirez Rodriguez |
| Division de Ciencias de la Salud | Licenciatura como Médico Cirujano | Lucian Rios Pichardo |
| Division de Ciencias de la Salud | Licenciatura como Médico Cirujano | Isaac Daniel Barrera Chavez |
| Division de Ciencias de la Salud | Licenciatura como Médico Cirujano | Diana Laura Salazar Horner |
| Division de Ciencias de la Salud | Licenciatura como Médico Cirujano | Pamela Haydee Roa Pantoja |
| Division de Ciencias de la Salud | Licenciatura en Ciencias de la Actividad Física y Salud | Yatzury Emireth Bernal Alvarez |
| Division de Ciencias de la Salud | Licenciatura en Ciencias de la Actividad Física y Salud | Ruben Alejandro Hernandez Ortiz |
| Division de Ciencias de la Salud | Licenciatura en Ciencias de la Actividad Física y Salud | Jesus Alejandro Trujillo Apolinar |
| Division de Ciencias de la Salud | Licenciatura en Ciencias de la Actividad Física y Salud | Hugo Alberto Chavez Martinez |
| Division de Ciencias de la Salud | Licenciatura en Enfermería y Obstetricia | Pablo Roberto Carlos Gonzalez Jimenez |
| Division de Ciencias de la Salud | Licenciatura en Enfermería y Obstetricia | Karla Vanessa Hernandez Ramirez |
| Division de Ciencias de la Salud | Licenciatura en Fisioterapia | Marisol Sarahi Olivares Cifuentes |
| Division de Ciencias de la Salud | Licenciatura en Fisioterapia | Karla Daniela Avila Cervantes |
| Division de Ciencias de la Salud | Licenciatura en Nutrición | Andrea Joselyn Cabrera Lopez |
| Division de Ciencias de la Salud | Licenciatura en Nutrición | Viridiana Medrano Cruz |
| Division de Ciencias de la Salud | Licenciatura en Nutrición | Andrea Elizarraraz Negrete |
| Division de Ciencias de la Salud | Licenciatura en Nutrición | Sergio Medina Salazar |
| Division de Ciencias de la Salud | Licenciatura en Nutrición | Ileana Priscila Lopez Camacho |
| Division de Ciencias de la Salud | Licenciatura en Psicología | Martha Lucia Lopez Arayza |
| Division de Ciencias de la Salud | Licenciatura en Psicología | Fatima Dolores Duarte Escalera |
| Division de Ciencias de la Salud | Licenciatura en Psicología | Karla Pamela Amador Lopez |
| Division de Ciencias de la Salud | Licenciatura en Psicología | Diana Galvan Andrade |
| Division de Ciencias de la Salud | Licenciatura en Psicología | Daniela Elizabeth Tovar Lobato |
| Division de Ciencias de la Salud | Licenciatura en Psicología | Ana Desiree Castañeda Martinez |
| Division de Ciencias de la Salud | Licenciatura en Psicología | Andrea Isabel Aguirre Gonzalez |
| Division de Ciencias de la Salud | Licenciatura en Psicología | Barbara Rosas Rojas |
| Division de Ciencias de la Salud | Licenciatura en Terapia Física y Rehabilitación | Carmen Monserrat Palacios Aguilera |
| Division de Ciencias de la Salud | Maestría en Ciencias del Comportamiento | Karen Andrea del Carmen Quiroz Estrada |
| Division de Ciencias de la Salud | Maestría en Ciencias Médicas | Dax Humberto Galvan Martinez |
| Division de Ciencias de la Salud | Maestría en Ciencias Médicas | Priscila Irene Aguirre Tostado |
| Division de Ciencias de la Salud | Maestría en Investigación Clínica | Miguel Angel Hernandez Solorio |
| Division de Ciencias de la Salud | Maestría en Epidemiología y Administración en Salud | Paola Valeria Cuevas Alba |
| Division de Ciencias de la Salud | Doctorado en Ciencias Médicas | Patricia Lizett Rodriguez Carrillo |
| Division de Ciencias de la Salud | Doctorado en Ciencias Médicas | Minam de Jesus Sanchez Gama |
| Division de Ciencias de la Salud | Doctorado en Ciencias Médicas | Byron Chiquito Sandoval |
| Division de Ciencias de la Salud | Doctorado en Ciencias Médicas | Cecilia Gabriela Melendez Salcido |
| Division de Ciencias de la Salud | Doctorado Interinstitucional en Psicología | Katia Cecilia Uresti Maldonado |
| Division de Ciencias de la Salud | Especialidad en Hematología Pediátrica | Brenda Lizbeth Cruz Diaz |
| Division de Ciencias de la Salud | Especialidad en Hematología Pediátrica | Nancy Stephanie Carbajal Rodriguez |
| Division de Ciencias de la Salud | Especialidad en Anatomía Patológica | Karen Alejandra Leal Tapia |
| Division de Ciencias de la Salud | Especialidad en Anatomía Patológica | Kenia Garcia Corrales |
| Division de Ciencias de la Salud | Especialidad en Anatomía Patológica | Karen Sarahi Vazquez Rodriguez |
| Division de Ciencias de la Salud | Especialidad en Anestesiología | Arianeth Guadalupe Hernandez Garcia |
| Division de Ciencias de la Salud | Especialidad en Anestesiología | María del Carmen Moreno Crespo |
| Division de Ciencias de la Salud | Especialidad en Anestesiología | Itzel Gonzalez Lagunas |

INFORME ANUAL DE ACTIVIDADES 2021
CAMPUS LEÓN

| | | |
|----------------------------------|---|---------------------------------------|
| Division de Ciencias de la Salud | Especialidad en Anestesiología Pediátrica | Eduardo Cruz Facundo |
| Division de Ciencias de la Salud | Especialidad en Anestesiología Pediátrica | Mariana Jacqueline Tlatelpa Fuentes |
| Division de Ciencias de la Salud | Especialidad en Atención Médica y Quirúrgica de los padecimientos de la columna vertebral | Arturo de Jesús Gómez Cano |
| Division de Ciencias de la Salud | Especialidad en Atención Médica y Quirúrgica de los padecimientos de la columna vertebral | Ricardo Martínez Pérez |
| Division de Ciencias de la Salud | Especialidad en Cardiología | Cristian Adrian Villar Valencia |
| Division de Ciencias de la Salud | Especialidad en Cardiología | Gabriel Fernandez Yanez |
| Division de Ciencias de la Salud | Especialidad en Cardiología | Jose Miguel Reyes Alvarez |
| Division de Ciencias de la Salud | Especialidad en Cirugía General | Israel Valdivia Luna |
| Division de Ciencias de la Salud | Especialidad en Cirugía General | Amador Humberto Falconi Santiago |
| Division de Ciencias de la Salud | Especialidad en Cirugía General | Julio Alberto Lada Xicum |
| Division de Ciencias de la Salud | Especialidad en Cirugía General | Eunisse Guadalupe Vargas Arenas |
| Division de Ciencias de la Salud | Especialidad en Cirugía Pediátrica | Elvia Teresa Avila Hernandez |
| Division de Ciencias de la Salud | Especialidad en Cirugía Pediátrica | Pedro Silerio Perez Corrales |
| Division de Ciencias de la Salud | Especialidad en Cirugía Pediátrica | Sergio Martinez Ibarraran |
| Division de Ciencias de la Salud | Especialidad en Cirugía Pediátrica | Jessica Elizabeth Garcia Soto |
| Division de Ciencias de la Salud | Especialidad en Geriatria | Jose Guadalupe Herrera Bernal |
| Division de Ciencias de la Salud | Especialidad en Geriatria | Nayeli Lopez Gonzalez |
| Division de Ciencias de la Salud | Especialidad en Gineco-Obstetricia | Alejandra Delgado Cardenas |
| Division de Ciencias de la Salud | Especialidad en Gineco-Obstetricia | Marina de Jesus Vera Haro |
| Division de Ciencias de la Salud | Especialidad en Gineco-Obstetricia | Alfonso David Hernandez Villegas |
| Division de Ciencias de la Salud | Especialidad en Gineco-Obstetricia | Ana Sofia Rosado Guzman |
| Division de Ciencias de la Salud | Especialidad en Medicina Critica | Juan Diego de Jesus Macias Limon |
| Division de Ciencias de la Salud | Especialidad en Medicina Critica | Marina Enith Garcia Loreda |
| Division de Ciencias de la Salud | Especialidad en Medicina de Urgencias | Agustin Abraham Pizana Montero |
| Division de Ciencias de la Salud | Especialidad en Medicina de Urgencias | Mateo Ivan Parra Arciga |
| Division de Ciencias de la Salud | Especialidad en Medicina de Urgencias | Estefania Esqueda Jimenez |
| Division de Ciencias de la Salud | Especialidad en Medicina del Trabajo y Ambiental | Yuli Adriana Garcia Garcia |
| Division de Ciencias de la Salud | Especialidad en Medicina del Trabajo y Ambiental | Anayeli Rivera Roldan |
| Division de Ciencias de la Salud | Especialidad en Medicina del Trabajo y Ambiental | Enrique Sanchez de Aparicio Diaz |
| Division de Ciencias de la Salud | Especialidad en Medicina Familiar | Maria del Rosario Carazo Vargas |
| Division de Ciencias de la Salud | Especialidad en Medicina Familiar | Paulo Genaro Moreno Garcia |
| Division de Ciencias de la Salud | Especialidad en Medicina Familiar | Yareli Lizet Flores Mendez |
| Division de Ciencias de la Salud | Especialidad en Medicina Interna | Elias Guzman Sanchez |
| Division de Ciencias de la Salud | Especialidad en Medicina Interna | Maria Teresa Mendoza Jimenez |
| Division de Ciencias de la Salud | Especialidad en Medicina Interna | Clara Talina Salazar Gutierrez |
| Division de Ciencias de la Salud | Especialidad en Medicina Interna | Vanesa Yoaly Cazares Coss y Leon |
| Division de Ciencias de la Salud | Especialidad en Neonatología | Nancy Romero Quiros |
| Division de Ciencias de la Salud | Especialidad en Neonatología | Paulina Adame Polanco |
| Division de Ciencias de la Salud | Especialidad en Ortopedia y Traumatología | Oscar Aecio Madrigal Mendez |
| Division de Ciencias de la Salud | Especialidad en Ortopedia y Traumatología | Alexis Ernesto Ugarte Pena |
| Division de Ciencias de la Salud | Especialidad en Ortopedia y Traumatología | Fortino Hernandez Garcia |
| Division de Ciencias de la Salud | Especialidad en Ortopedia y Traumatología | Angel de Jesus Yopez Andrade |
| Division de Ciencias de la Salud | Especialidad en Otorrinolaringología y Cirugía de Cabeza y Cuello | Maria Fernanda Galindo Tapia |
| Division de Ciencias de la Salud | Especialidad en Otorrinolaringología y Cirugía de Cabeza y Cuello | Diana Maria Gomez Ramirez |
| Division de Ciencias de la Salud | Especialidad en Otorrinolaringología y Cirugía de Cabeza y Cuello | Alejandra Elizabeth Hernandez Duran |
| Division de Ciencias de la Salud | Especialidad en Otorrinolaringología y Cirugía de Cabeza y Cuello | Jonathan Alejandro Martinez Gutierrez |
| Division de Ciencias de la Salud | Especialidad en Pediatría | Luis Daniel Vargas Lugo |
| Division de Ciencias de la Salud | Especialidad en Pediatría | Quetzalli Victoria Gutierrez Rayas |
| Division de Ciencias de la Salud | Especialidad en Pediatría | Rocio Gonzalez Hernandez |
| Division de Ciencias de la Salud | Especialidad en Psiquiatría | Hector Aguilar Segura |

INFORME ANUAL DE ACTIVIDADES 2021
CAMPUS LEÓN

| | | |
|---|---|-------------------------------------|
| Division de Ciencias de la Salud | Especialidad en Psiquiatria | Ramses Guadalupe Alvarado Zamarripa |
| Division de Ciencias de la Salud | Especialidad en Psiquiatria | Alicia Gabriela Velarde Vargas |
| Division de Ciencias de la Salud | Especialidad en Psiquiatria | Jose Manuel Diaz de Leon Alonso |
| Division de Ciencias de la Salud | Especialidad en Radiodiagnostico | Paulina Sandoval Jauregui |
| Division de Ciencias de la Salud | Especialidad en Radiodiagnostico | Andrea Matagon Aguado |
| Division de Ciencias de la Salud | Especialidad en Radiodiagnostico | Rafael Perez Milan |
| Division de Ciencias de la Salud | Especialidad en Terapia Familiar | Adriana del Muro Espinosa |
| Division de Ciencias de la Salud | Especialidad en Urologia | Israel Castanon Hernandez |
| Division de Ciencias de la Salud | Especialidad en Urologia | Hedler Olaf Gonzalez Villegas |
| Division de Ciencias de la Salud | Especialidad en Urologia | Kevin Getsemani Hernandez Vera |
| Division de Ciencias de la Salud | Especialidad en Urologia | Juan Carlos Salinas Leal |
| Division de Ciencias de la Salud | Especialidad Imagenologia Diagnostica y Terapeutica | Brigitte Reyes Palmero |
| Division de Ciencias de la Salud | Especialidad Imagenologia Diagnostica y Terapeutica | Iris Rubi Plascencia Najar |
| Division de Ciencias de la Salud | Especialidad Imagenologia Diagnostica y Terapeutica | Filberto Eduardo Vela Lopez |
| Division de Ciencias de la Salud | Especialidad Imagenologia Diagnostica y Terapeutica | Mario Israel Sanchez Rojas |
| Division de Ciencias Sociales y Humanidades | Licenciatura en Antropologia Social | Martin Emmanuel Jimenez Rangel |
| Division de Ciencias Sociales y Humanidades | Licenciatura en Antropologia Social | Luz Elena Martinez Hernandez |
| Division de Ciencias Sociales y Humanidades | Licenciatura en Antropologia Social | Carlos Alberto Chavez Sanchez |
| Division de Ciencias Sociales y Humanidades | Licenciatura en Antropologia Social | Belen del Rocio Orozco Herrera |
| Division de Ciencias Sociales y Humanidades | Licenciatura en Cultura y Arte | Diana Lizeth Mendez Dominguez |
| Division de Ciencias Sociales y Humanidades | Licenciatura en Cultura y Arte | Jose Alberto Cano Hernandez |
| Division de Ciencias Sociales y Humanidades | Licenciatura en Cultura y Arte | Karla Stephanie Rodriguez Castro |
| Division de Ciencias Sociales y Humanidades | Licenciatura en Cultura y Arte | Yazmin Alicia Medina Alvarado |
| Division de Ciencias Sociales y Humanidades | Licenciatura en Desarrollo y Gestion del Territorio | Luis Angel Chia Calvillo |
| Division de Ciencias Sociales y Humanidades | Licenciatura en Desarrollo y Gestion del Territorio | Alan Isay Martinez Garcia |
| Division de Ciencias Sociales y Humanidades | Licenciatura en Desarrollo y Gestion del Territorio | Luz Maria Flores Valle |
| Division de Ciencias Sociales y Humanidades | Licenciatura en Desarrollo y Gestion del Territorio | Crista Yosune Ramirez Lopez |
| Division de Ciencias Sociales y Humanidades | Licenciatura en Ciencia Politica y Administracion Publica | Miriam Aranzazu de Santiago Medina |
| Division de Ciencias Sociales y Humanidades | Licenciatura en Ciencia Politica y Administracion Publica | Roberto Garduno Tamayo |
| Division de Ciencias Sociales y Humanidades | Licenciatura en Ciencia Politica y Administracion Publica | Martin Adan Hernandez Sanchez |
| Division de Ciencias Sociales y Humanidades | Licenciatura en Ciencia Politica y Administracion Publica | Josue Flores Rodriguez |
| Division de Ciencias Sociales y Humanidades | Licenciatura en Ciencia Politica y Administracion Publica | Andrea Luciana Villasenor Lara |
| Division de Ciencias Sociales y Humanidades | Licenciatura en Sociologia | Margarita Maria Flores Lazo |
| Division de Ciencias Sociales y Humanidades | Licenciatura en Sociologia | Raquel Mercenario Galicia |
| Division de Ciencias Sociales y Humanidades | Licenciatura en Sociologia | Yohanka Elena Martinez Laguna |
| Division de Ciencias Sociales y Humanidades | Licenciatura en Sociologia | Mauricio Garcia Salas |
| Division de Ciencias Sociales y Humanidades | Licenciatura en Trabajo Social | Diana Berenice Guerrero Barajas |
| Division de Ciencias Sociales y Humanidades | Licenciatura en Trabajo Social | Diana Lucero Torres Perez |
| Division de Ciencias Sociales y Humanidades | Licenciatura en Trabajo Social | Irlanda Leticia Gonzalez Munoz |
| Division de Ciencias Sociales y Humanidades | Licenciatura en Trabajo Social | Ana Cecilia Martinez Lopez |
| Division de Ciencias Sociales y Humanidades | Maestria en Estudios para el Desarrollo | Viviana del Carmen Campos Llanos |
| Division de Ciencias Sociales y Humanidades | Maestria en Estudios para el Desarrollo | Liliana Esthelfania Vido Zamora |
| Division de Ciencias Sociales y Humanidades | Maestria en Nueva Gestion Cultural en Patrimonio y Arte | Cristian Camilo Charry Ocampo |
| Division de Ciencias Sociales y Humanidades | Doctorado en Arte y Cultura | Israel Alejandro Lopez Garcia |
| Division de Ciencias Sociales y Humanidades | Doctorado en Ciencias Sociales | Francisca Victoria Rodó Donoso |
| Division de Ciencias Sociales y Humanidades | Doctorado en Ciencias Sociales | Francisco Javier Gonzalez Rojas |
| Division de Ciencias Sociales y Humanidades | Doctorado en Ciencias Sociales | Fatima Lilian Figueroa Hernandez |

Fuente: Coordinación de Planeación y Desarrollo, diciembre 2021.

| Reconocimiento al Mérito Académico "Trayectoria Académica" | | |
|--|---|------------------------------------|
| División | Programa Académico | Nombre del Estudiante |
| División de Ciencias e Ingenierías | Licenciatura en Física | Vicente Sierra Rosas |
| División de Ciencias e Ingenierías | Licenciatura en Ingeniería Física | Emilio Villa Cueva |
| División de Ciencias e Ingenierías | Maestría en Ciencias Aplicadas | Moises Isai Casilla Álvarez |
| División de Ciencias e Ingenierías | Maestría en Ciencias Aplicadas | José Noé Zavala Cuellar |
| División de Ciencias e Ingenierías | Maestría en Física | Arnold Fabricio Mullisaca Palomino |
| División de Ciencias e Ingenierías | Maestría en Física | Jose de Jesus Rios Padilla |
| División de Ciencias e Ingenierías | Doctorado en Física | Dibya Chakraborty |
| División de Ciencias e Ingenierías | Doctorado en Física | Sergio Contreras Arredondo |
| División de Ciencias de la Salud | Licenciatura como Médico Cirujano | Diana Yareli Tovar Cruz |
| División de Ciencias de la Salud | Licenciatura como Médico Cirujano | Jaime Eduardo Caudillo Huerta |
| División de Ciencias de la Salud | Licenciatura en Ciencias de la Actividad Física y Salud | Tadeo Nicolás Ponce Orozco |
| División de Ciencias de la Salud | Licenciatura en Enfermería y Obstetricia | Karla Guadalupe Gómez Perea |
| División de Ciencias de la Salud | Licenciatura en Psicología | Gema Alejandra Rodríguez Cervantes |
| División de Ciencias de la Salud | Licenciatura en Psicología | Diana Galvan Andrade |
| División de Ciencias de la Salud | Licenciatura en Terapia Física y Rehabilitación | María Fernanda Hernández Hernández |
| División de Ciencias de la Salud | Maestría en Ciencias Médicas | Priscila Irene Aguirre Tostado |
| División de Ciencias de la Salud | Maestría en Investigación Clínica | Arturo Reyes Gualito |
| División de Ciencias de la Salud | Doctorado en Ciencias Médicas | Patricia Lizett Rodríguez Carrillo |
| División de Ciencias de la Salud | Doctorado en Ciencias Médicas | Miriam de Jesús Sánchez Gama |
| División de Ciencias de la Salud | Doctorado Interinstitucional en Psicología | Myrna Marielle Figueroa Chavarria |
| División de Ciencias de la Salud | Especialidad en Anestesiología | Mariana Guadalupe Arvizu Barrios |
| División de Ciencias de la Salud | Especialidad en Anestesiología Pediátrica | Alma Laura Ortiz Gonzalez |
| División de Ciencias de la Salud | Especialidad en Anatomía Patológica | Sandra Zynzya Enriquez Brena |
| División de Ciencias de la Salud | Especialidad en Atención Médica y Quirúrgica de los padecimientos de la columna vertebral | Hugo Santacruz Muro |
| División de Ciencias de la Salud | Especialidad en Cardiología | Macedo Javier Navarro Pérez |
| División de Ciencias de la Salud | Especialidad en Cirugía General | Manuel Augusto Barrientos Ramirez |
| División de Ciencias de la Salud | Especialidad en Cirugía Pediátrica | Elvia Teresa Avila Hernández |
| División de Ciencias de la Salud | Especialidad en Geriátrica | Metzli Nayelli Acosta Rubio |
| División de Ciencias de la Salud | Especialidad en Gineco-Obstetricia | María Fernanda Guerra Ruelas |
| División de Ciencias de la Salud | Especialidad en Hematología Pediátrica | Brenda Lizbeth Cruz Diaz |
| División de Ciencias de la Salud | Especialidad en Imagenología Diagnóstica y Terapéutica | José Alfredo Castro Ibañez |
| División de Ciencias de la Salud | Especialidad en Medicina Crítica | Isidro José Gutiérrez Villaseñor |
| División de Ciencias de la Salud | Especialidad en Medicina Familiar | Merced Méndez Martínez |
| División de Ciencias de la Salud | Especialidad en Medicina Interna | Mauricio Bretón Ríos |
| División de Ciencias de la Salud | Especialidad en Neonatología | Fátima del Rosario Estrada Pacheco |
| División de Ciencias de la Salud | Especialidad en Medicina de Urgencias | Cristhian Misael Mongalo Peralta |
| División de Ciencias de la Salud | Especialidad en Medicina del Trabajo y Ambiental | Yulí Adriana García García |
| División de Ciencias de la Salud | Especialidad en Ortopedia y Traumatología | Oscar Aecio Madrigal Mendez |
| División de Ciencias de la Salud | Especialidad en Otorrinolaringología y Cirugía de Cabeza y Cuello | Wilfrido de Jesús Curiel Lara |
| División de Ciencias de la Salud | Especialidad en Pediatría | Itzel Marcela Anguiano Canchola |
| División de Ciencias de la Salud | Especialidad en Psiquiatría | Héctor Aguilar Segura |
| División de Ciencias de la Salud | Especialidad en Ragiodiagnostico | Giovanni Francisco Hernández Ruiz |
| División de Ciencias de la Salud | Especialidad en Terapia Familiar | Natalia Frausto Ortega |
| División de Ciencias de la Salud | Especialidad en Urología | Israel Castañón Hernández |
| División de Ciencias Sociales y Humanidades | Licenciatura en Antropología Social | Belén Del Rocio Orozco Herrera |
| División de Ciencias Sociales y Humanidades | Licenciatura en Cultura y Arte | Yazmin Alicia Medina Alvarado |
| División de Ciencias Sociales y Humanidades | Licenciatura en Ciencia Política y Administración Pública | Andrea Luciana Villaseñor Lara |
| División de Ciencias Sociales y Humanidades | Licenciatura en Desarrollo y Gestión del Territorio | Crista Yosune Ramirez Lopez |

INFORME ANUAL DE ACTIVIDADES 2021
CAMPUS LEÓN

| | | |
|---|---|-------------------------------|
| División de Ciencias Sociales y Humanidades | Licenciatura en Sociología | Jorge Daniel Preciado Romero |
| División de Ciencias Sociales y Humanidades | Licenciatura en Trabajo Social | Ana Cecilia Martínez López |
| División de Ciencias Sociales y Humanidades | Maestría en Estudios para el Desarrollo | Alma Lleret Venegas Duarte |
| División de Ciencias Sociales y Humanidades | Maestría en Nueva Gestión Cultural en Patrimonio y Arte | Cristian Camilo Charry Ocampo |
| División de Ciencias Sociales y Humanidades | Doctorado en Arte y Cultura | Hermann Omar Amaya Velasco |
| División de Ciencias Sociales y Humanidades | Doctorado en Ciencias Sociales | Sabrina González Barbosa |

Fuente: **Coordinación de Planeación y Desarrollo, diciembre 2021.**

| | | |
|--|--|--|
| | | |
|--|--|--|

| Reconocimiento a Alumnos Campus León 2021 | | | | |
|---|---|---|--------------------------|--|
| Nombre del Alumno | Programa Educativo | Instancia que otorga | Fecha | Nombre del premio |
| Alan Fernando Lara Murillo | Licenciatura en cultura y Arte | Instituto Cultural de León, Universidad Iberoamericana y | 03 de febrero de 2021 | Segundo lugar en la categoría de cuento, en la tercera edición del Concurso Universitario y de Preparatorias, Mundos Posibles, realizado el 3 de febrero de 2021, con el |
| Javier Alejandro Gutiérrez Guerrero | Licenciatura en Médico Cirujano | Desarrollo Estudiantil Campus León. | 10 de mayo de 2021 | Campeón de la 1a. División de la "Primera Liga de Ajedrez, evento desarrollado por el Club de Ajedrez DCI, Ajedrez UG Campus León, Desarrollo Estudiantil Campus León. |
| Alán David Gómez Irazabal | Licenciatura en Ciencias de la Actividad Física y | Desarrollo Estudiantil Campus León. | 10 de mayo de 2021 | Campeón de la 2a. División de la "Primera Liga de Ajedrez, evento desarrollado por el Club de Ajedrez DCI, Ajedrez UG Campus León, Desarrollo Estudiantil Campus León. |
| Galo Salvador Díaz Andrade | Licenciatura en Física | Desarrollo Estudiantil Campus León. | 10 de mayo de 2021 | Campeón de la 3a. División de la "Primera Liga de Ajedrez, evento desarrollado por el Club de Ajedrez DCI, Ajedrez UG Campus León, Desarrollo Estudiantil Campus León. |
| Christian Camilo Charry Ocampo | Egresado de Maestría en Nueva Gestión | Instituto Cultural de León, Universidad Iberoamericana y | 29 de julio de 2021 | Primer lugar en la categoría de cuento, en la cuarta edición del Concurso Universitario y de Preparatorias, Mundos Posibles, con el cuento titulado: <i>el Huerto</i> , mediante el cual |
| Roberto de Jesús Gómez Hernández | Ingeniería Biomédica | Instituto para el Desarrollo y Atención a las Juventudes del | 13 de agosto de 2021 | Mención Honorífica COVID-19, en la edición 2021 del Premio Estatal Juventud con Grandeza, Roberto se dedica a la parte de diseño, fabricación y mantenimiento de equipo médico, y |
| Ana Marlene Negrete Pérez | Psicología | Secretaría de Salud del Estado de Guanajuato | 25 de agosto de 2021 | Segundo lugar en la convocatoria "Proyectos de investigación a nivel licenciatura en la modalidad de salud mental 2021" de la Secretaría de Salud de Guanajuato |
| Erika Macedo Tovar | Lic. en Ciencia Política y Administración | Instituto para el Desarrollo Democrático de la | 25 de septiembre de 2021 | Ganadora de #CodigoQR 2.0 en la categoría Participación Ciudadana con el proyecto "LAB de Agentes de Cambio: Plataforma Solidaria." |
| Héctor Nieto Soto | Lic. en Física | Secretaría de Finanzas, Inversión y administración (SFIA) | 26 de octubre de 2021 | Primer lugar Equipo "Dataket" en la primera edición del Rally de datos abiertos GTO |
| | Lic. en Física | Plataforma Digital Nacional de la Secretaría Ejecutiva | 10 de diciembre de 2021 | Tercer lugar en DataTon Anticorrupción 2021. Con modelo matemático, estudiantes generan propuesta para detectar corrupción en el servicio público. |
| Gil Estefano Rodríguez Rivera | Lic. en Física | Secretaría de Finanzas, Inversión y administración (SFIA) | 26 de octubre de 2021 | Primer lugar Equipo "Dataket" en la primera edición del Rally de datos abiertos GTO |
| | Lic. en Física | Plataforma Digital Nacional de la Secretaría Ejecutiva | 10 de diciembre de 2021 | Tercer lugar en DataTon Anticorrupción 2021. Con modelo matemático, estudiantes generan propuesta para detectar corrupción en el servicio público. |
| Gabriel Missael Barco | Lic. en Física | Secretaría de Finanzas, Inversión y administración (SFIA) | 26 de octubre de 2021 | Primer lugar Equipo "Dataket" en la primera edición del Rally de datos abiertos GTO |
| | Lic. en Física | Plataforma Digital Nacional de la Secretaría Ejecutiva | 10 de diciembre de 2021 | Tercer lugar en DataTon Anticorrupción 2021. Con modelo matemático, estudiantes generan propuesta para detectar corrupción en el servicio público. |
| Diana Yareli Tovar Cruz | Lic. en Médico Cirujano | Instituto Científico Pfizer | 03 de noviembre de 2021 | Reconocimiento a la Excelencia Académica en Medicina 2021 |
| Liliana Karina Ruiz García | Egresada del Doctorado en Ciencias Médicas | Gobierno del Estado a través de la Secretaría de Salud | 23 de noviembre de 2021 | 1er Lugar durante el 27º. Concurso Estatal de Investigación para la Salud, de la SSG, Trabajo: "Detección de biomarcadores de daño temprano, para mesotelioma pleural" |
| José Raúl Nieto Saucedo | Lic. en Médico Cirujano | Instituto Nacional de Ciencias Médicas y Nutrición «Salvador» | Diciembre de 2021 | Primer lugar en el concurso de conocimientos «Reto 2021 MIP» |
| Lizeth Guadalupe Gutiérrez Canales | Lic. en Médico Cirujano | Instituto Nacional de Ciencias Médicas y Nutrición «Salvador» | Diciembre de 2021 | Primer lugar en el concurso de conocimientos «Reto 2021 MIP» |
| Paulina Ramírez Guerrero | Lic. en Médico Cirujano | Instituto Nacional de Ciencias Médicas y Nutrición «Salvador» | Diciembre de 2021 | Primer lugar en el concurso de conocimientos «Reto 2021 MIP» |
| Saúl Alejandro Mata Yebra | Lic. en Médico Cirujano | Instituto Nacional de Ciencias Médicas y Nutrición «Salvador» | Diciembre de 2021 | Primer lugar en el concurso de conocimientos «Reto 2021 MIP» |
| David Pedroza Segiviano | Lic. en Física | Plataforma Digital Nacional de la Secretaría Ejecutiva | 10 de diciembre de 2021 | Tercer lugar en DataTon Anticorrupción 2021. Con modelo matemático, estudiantes generan propuesta para detectar corrupción en el servicio público. |
| Miriam Aranzazú de Santiago Medina | Lic. en Ciencia Política y Administración | Instituto Cultural de León, la Ibero León y UG Campus León, | 12 de noviembre de 2021 | Mención honorífica en la categoría de Poesía en 5º Concurso de educación media superior y universitaria "Mundos Posibles". Poemas que se publicarán en el marco de la XXXIII |
| Luis Moisés Bermúdez Morales | Lic. en Ciencia Política y Administración | Banco de México a través de la Dirección de Educación | Diciembre de 2021 | Participó en 2021 en la convocatoria del Banco de México y fue seleccionado como Entace Universitario Banxico durante el año 2022. |

Fuente: Coordinación de Planeación y Desarrollo, diciembre 2021.



Alán David
Gómez Irazabal



Javier
Alejandro
Gutiérrez
Guerrero



Alan Fernando Lara Murillo



Galo Salvador
Díaz Andrade



Christian Camilo
Charry Ocampo



Roberto de Jesús
Gómez
Hernández



Ana Marlene
Negrete Pérez



Héctor Nieto Soto



Gil Estefano
Rodríguez Rivera



Gabriel Missael
Barco



Erika Macedo
Tovar



José Raúl Nieto
Saucedo



Diana Yareli Tovar
Cruz



Lizeth Guadalupe
Gutiérrez Canales



Paulina Ramírez
Guerrero



Saúl Alejandro
Mata Yebra



David Pedroza
Segoviano



Miriam Aranzazú
de Santiago Medina



Luis Moisés
Bermúdez Morales



Liliana Karina Ruiz
García

INFORME ANUAL DE ACTIVIDADES 2021
CAMPUS LEÓN

| Reconocimiento a Profesores 2021 | | | |
|---|--|---|---|
| Nombre del profesor | Nombre del reconocimiento, premio, homenaje, distinción | Instancia que otorga | Lugar y fecha |
| Dr. José Sergio López Briones | Galardonado con el "Certificate of Excellence in Peer-Reviewing" (Certificado de Excelencia en revisión por pares) | MB International Media and Publishing House (MBIMPH) organización editorial internacional que publica libros de texto, atlas, monografías, libros electrónicos, libros de referencia, revistas. | 7 de feb 2021 |
| Dra. Rebeca Monroy Torres | Reconocimiento como una de las 12 investigadoras destacadas del Estado de Guanajuato reconocidas por su trayectoria, forma parte del video inspirador que busca inspirar a la niñez y juventud sobre la importancia de la ciencia en nuestras vidas y por qué es importante enfocar la educación de niñas mujeres. | el marco de la celebración del Día Internacional de la Niña y la mujer en la Ciencia por Idea GTO (Innovación, Desarrollo, Emprendimiento y Aceleración). | febrero de 2021 |
| Mtra. Ma. de la Luz Aguilera Zamarripa | Certificado de calidad como Docente en Enfermería | Federación Mexicana de Colegios de Enfermería (FEMCE A.C.), la SEP y la Comisión nacional de certificación en Enfermería (CONACE). | Ciudad de México 07 de abril de 2021 |
| Dr. Christian Gómez Solís | 2do. año como ganador Premio UANL a la Invención | Universidad Autónoma de Nuevo León (UANL) | 18 de abril 2021, Monterrey Nuevo León |
| Dr. Alejandro Macías Hernández | Ocupa la posición 182 entre estos 300 líderes a nivel nacional en la categoría Ciencia, edición 2021. | Portal lideresmexicanos.com | 27 de julio de 2021 |
| | Premio Nacional de comunicación relacionado con la pandemia por COVID-19. | Fundación José Pages Llergo | noviembre de 2021 |
| Dra. Lucía Rodríguez Guzmán | MENCIÓN HONORIFICA en el Concurso ESCUELAS POR LA TIERRA 2021. Categoría universidades | Educación Ambiental Mundial(EAM) y Fundación EDUCA México A.C. | Ciudad de México, Agosto 2021. |
| Dr. Carlos Hidalgo Valadez | Reconocimiento por su loable labor y trayectoria como médico cirujano | Gobierno del Estado de Guanajuato y la Secretaría de Salud de Guanajuato en el marco del Congreso 2021 del Colegio de Cirugía. | León, Gto. 20 de agosto de 2021 |
| Dra. Adriana Dávalos Pérez | segundo lugar nacional en la categoría de trabajos libres en 13a. Conferencia Científica Anual sobre Síndrome Metabólico 2021 y 1a Cumbre Internacional Virtual Cardiometabólica y renal Con el título "Hallazgos metabólicos asociados a diabetes en hijos de madres con diabetes gestacional versus hijos de madres" | Asociación Mexicana para el Estudio del Síndrome Metabólico A.C. (AMESI) | Ciudad de México, virtual 20 agosto de 2021 |
| Dr. Carlos Kornhauser Araujo | Reconocimiento por 30 años de trabajo dentro del Departamento de Ciencias Médicas y 47 dentro de la UG dentro del 50 Aniversario del Departamento de Ciencias Médicas | Universidad de Guanajuato | León, Gto. 7 sep 2021 |
| Dra. Elva Pérez Luque | Reconocimiento por 23 años de trabajo dentro de la UG dentro del 50 Aniversario del Departamento de Ciencias Médicas | Universidad de Guanajuato | León, Gto. 7 sep 2021 |
| Martha Eugenia Fajardo Araujo | Reconocimiento por 26 años de trabajo dentro de la UG dentro del 50 Aniversario del Departamento de Ciencias Médicas | Universidad de Guanajuato | León, Gto. 7 sep 2021 |
| Dra. Ma. Eugenia Garay Sevilla | Reconocimiento por 29 años de trabajo dentro de la UG dentro del 50 Aniversario del Departamento de Ciencias Médicas | Universidad de Guanajuato | León, Gto. 7 sep 2021 |
| | Nombramiento SNI nivel III y primera mujer en obtener dicho nivel en el Campus | Sistema Nacional de Investigadores CONACyT | CDMX, enero de 2021 |
| Dr. Luis Arturo Ureña López | Premio a la Investigación Científica 2021, por su prolífica producción científica y contribución sobresaliente en el campo de la Cosmología, y por su amplia y consistente labor en la formación de estudiantes. | Sociedad Mexicana de Física | Ceremonia inaugural del LXIV Congreso Nacional de Física, celebrado el día lunes 4 de octubre a las 9am |
| Dra. María Luisa Lazo de la Vega Monroy | Participación como representante mexicana en la Sociedad Internacional DOHaD capítulo Latinoamericano. | Sociedad Internacional DOHaD | virtual, octubre de 2021 |
| Dra. Gloria Barbosa Sabanero | Primer Lugar a trabajo de Investigación Congreso Internacional AMCICHAC 2021 | Congreso Internacional AMCICHAC 2021 | Virtual 20-25 Septiembre 2021 |
| | Nombramiento como Vicepresidenta de la Sociedad Internacional DOHaD capítulo Latinoamericano. Cargo hasta octubre de 2023 | Sociedad Internacional DOHaD | virtual, 2021 |
| Dra. Beatriz Verónica González Sandoval | Toma de protesta como presidenta del Colegio Médico de Rehabilitación del Estado de Guanajuato para el periodo 2021-2023 | Colegio Médico de Rehabilitación del Estado de Guanajuato | Noviembre de 2021 |
| Dr. Fernando Sotelo Barroso | Trayectoria como Investigador Destacado 2021 - 2022 | Universidad de Guanajuato e IMSS | León, Gto., MX |
| Dr. Gerardo Chávez Saavedra | Reconocimiento como par evaluador | Consejo Mexicano para la Acreditación de la Educación Médica A. C. (COMAEM) | León, Gto el 12 de dic 2021 |
| Dr. Julián Félix Valdez | Por haber obtenido el galardón Silver Award: categoría educación híbrida. | Quaquarelli Simons QS y Wharton School of Bussiness en Penn State University en Estados Unidos. | 19 de diciembre de 2021 |

Fuente: Coordinación de Planeación y Desarrollo, diciembre 2021.



Dra. Lucía Rodríguez Guzmán



Dra. Rebeca Monroy Torres



Mtra. Ma. de la luz Aguiñaga
Zamarripa



Dr. Christian Gómez Solís



Dr. Alejandro Macías Hernández



Dr. Carlos Hidalgo Valadez



Dra. Adriana Dávalos Pérez



Dr. Carlos Kornhauser Araujo



Dra. Elva Pérez Luque



Dra. Martha Eugenia Fajardo Araujo



Dra. Ma. Eugenia Garay Sevilla



Dr. Luis Arturo Ureña López



Dra. María Luisa Lazo de la
Vega Monroy

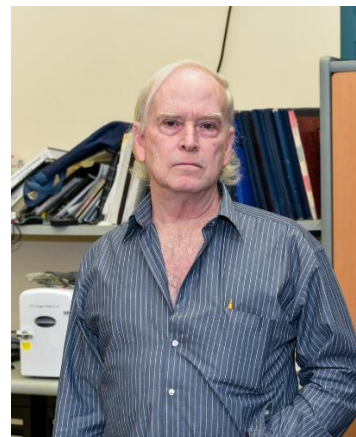

Dr. Julián Félix Valdez



Dra. Gloria Barbosa Sabanero



Dr. Fernando Sotelo Barroso



Dra. Beatriz Verónica González
Sandoval



Dr. Gerardo Chávez Saavedra

Matrícula en Educación Continua

| Matrícula en Idiomas 2021 | | | | | | | | | | |
|---------------------------|------------------------|------------|------------|------------|------------|------------|------------|------------|-----------|-------------|
| Periodo | Idioma | Nivel | | | | | | | | Total |
| | | 1 | 2 | 3 | 4 | 5 | 6 | 7 | 8 | |
| Enero-Junio 2021 | Alemán | 66 | 31 | 27 | 12 | 12 | 7 | 0 | 0 | 155 |
| | Francés | 54 | 44 | 25 | 23 | 10 | 0 | 0 | N/A | 156 |
| | Inglés | 143 | 111 | 146 | 145 | 133 | 102 | 75 | 49 | 904 |
| | Italiano | 33 | 7 | 7 | 10 | 0 | 0 | N/A | N/A | 57 |
| | Japonés | 50 | 21 | 21 | 0 | 0 | 0 | N/A | N/A | 92 |
| | Kids | 10 | 0 | 8 | 0 | N/A | N/A | N/A | N/A | 18 |
| | Teens | 17 | 9 | 15 | 15 | 11 | 7 | N/A | N/A | 74 |
| Enero-Junio 2021 | Total por nivel | 373 | 223 | 249 | 205 | 166 | 116 | 75 | 49 | 1456 |
| Agosto-Diciembre 2021 | Alemán | 61 | 37 | 18 | 18 | 8 | 7 | 0 | 0 | 149 |
| | Francés | 48 | 21 | 31 | 18 | 7 | 7 | 0 | 0 | 132 |
| | Inglés | 153 | 121 | 134 | 133 | 112 | 112 | 90 | 45 | 900 |
| | Italiano | 30 | 24 | 10 | 0 | 0 | 0 | 0 | 0 | 64 |
| | Japonés | 61 | 22 | 11 | 22 | 0 | 0 | 0 | 0 | 116 |
| | Kids | 0 | 14 | 8 | 9 | 0 | 0 | 0 | 0 | 31 |
| | Teens | 26 | 15 | 12 | 16 | 14 | 0 | 0 | 0 | 83 |
| Agosto-Diciembre 2021 | Total por nivel | 379 | 254 | 224 | 216 | 141 | 126 | 90 | 45 | 1475 |
| Total Anual | | 752 | 477 | 473 | 421 | 307 | 242 | 165 | 94 | 2931 |

Fuente: Coordinación de Vinculación y Extensión, IE-11 Matrícula Educación Continua.

| Matrícula en cursos de Educación Continua | | | |
|---|---|------------------|-----------------------|
| Entidad | Nombre | Enero-Junio 2021 | Agosto-Diciembre 2021 |
| DCS | Diplomado en Educación Terapéutica en Diabetes, 21a edición | 21 | 18 |
| | Curso de Preparación para el Ingreso a la División de Ciencias de la | 542 | 300 |
| DCSyH | Diplomado Nueva Gestión Pública y Políticas Públicas Locales | 11 | 12 |
| | Diplomado Intervención Social para la Solución de Conflictos Comunitarios y | 10 | 13 |
| | Taller "Uso del aparato crítico" | n/a | 26 |
| Total | | 584 | 369 |

Coordinación de Vinculación y Extensión, IE-11 Matrícula Educación Continua.

| Matrícula en cursos de Extensión | | | |
|--|-------------|------------------|------------|
| Curso | Enero-junio | Agosto-Diciembre | Total |
| Creación Literaria | 10 | 9 | 19 |
| Piano | 5 | 5 | 10 |
| Pintura | 5 | 6 | 11 |
| Curso Preparación TOEFL | 24 | 8 | 32 |
| Curso "Aproximaciones a la gestión cultural comunitaria" | 0 | 6 | 6 |
| Seminario, Cine y literatura | 0 | 25 | 25 |
| Total | 44 | 59 | 103 |

Fuente: Coordinación de Vinculación y Extensión, IE-11 Matrícula Educación Continua.