

PLANO TAQUIMETRICO DE LA ZONA NORTE DE SALAMANCA, GTO.

ESCALA 1:5000 - S DEL LOTE = 300 Hs.

Inq. Andrés Nieto Vargas.

LOTE DE 300 HS AL NORTE DE LA CIUDAD DE SALAMANCA, GTO. NICESIRIO PARRA PLANTA REPLICADORA "D.L.M.X."

TODO ESTE LOTE

Canal auxiliar de riego del Sistema del alto Lerma.

ESTA INTEGRADO POR SOLARES Y PEQUEÑAS PROPIEDADES

ZONA SEMI-URBANIZADA

ESTACION F.C.

ESCUELA

SALAMANCA

Terraplen antiguo del ramal del F.C. - Salamanca - Escobedo

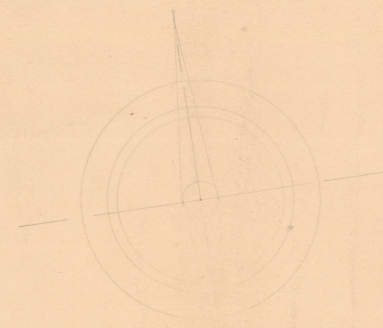

1.000 mts.

3.000 mts.

3.000 mts.

R.59-3

PLANO DEL "HOTEL JUAREZ" PROPIEDAD DEL Sr. ANTONIO
 ORTIZ = SALAMANCA - GTO = UBICADO EN JUAREZ # 50 = 1953 = =
 Ing. Andres Nieto Vargas. T. de Gto.

ESCALA; 1:200.

PEDRO ARRIBADO

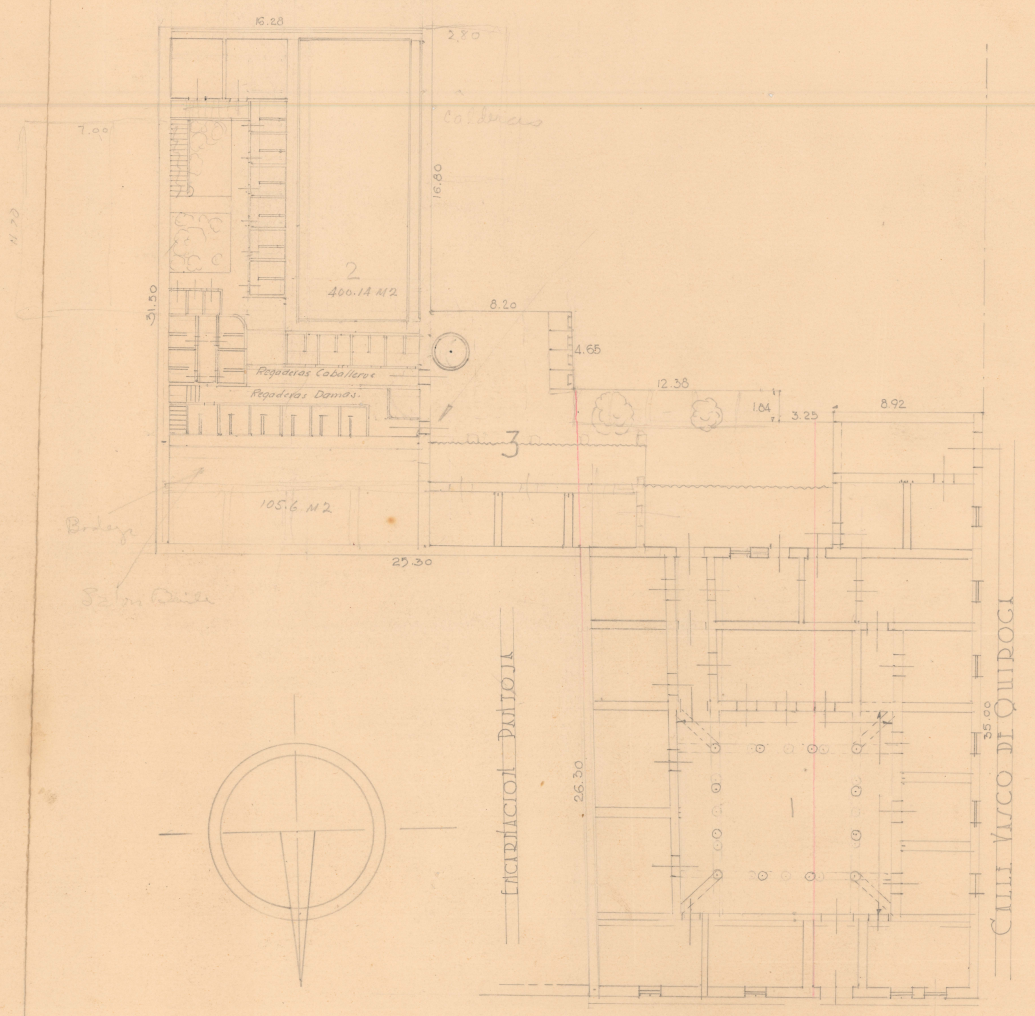

Bridge
San Juan

fraccionamiento Patroja

CALLE ALCO DE QUIROGI

JUAREZ